برنامج بناء

مساعدة المجتمعات النامية على تطوير الموارد البشرية
والاقتصادية التي تحتاجها لتحقيق النمو و الازدهار

ثقافتنا

مهمتنا

MISSION

بناء القدرات البشرية والاقتصادية للمجتمعات الهشة والنامية لتحقيق النمو والازدهار

رؤيتنا

VISION

الريادة في **بناء** المجتمعات والاقتصادات النامية

مبادئنا

VALUES

الشفافية, الإبداع, التميز, الرعاية



نحو مستقبلٍ مُستدام

كيف تدعم بناء أهداف التنمية المستدامة

يتماشى برنامج **بناء** تماماً مع أهداف التنمية المستدامة (SDGs) التي حدّدتها الأمم المتحدة.
تدعم مبادراتنا بشكل مباشر تحقيق الأهداف المذكورة أدناه:





تمكين المجتمعات النامية وصولاً للازدهار والتنمية

نحن نؤمن **ببناء** بيئات عمل مُثلى للمبدعين وروّاد الأعمال. لذلك، نحن ملتزمون بمساعدة المجتمعات النامية على تطوير الموارد البشرية والاقتصادية التي يحتاجونها لتحقيق الازدهار والنماء.
كذلك، نحن ندرك جيداً أن هذه المجتمعات تواجه تحديات فريدة مثل محدودية الوصول إلى الموارد التي تمكّنهم من الازدهار، وأيضاً نقص الفرص الاقتصادية، ومحدودية فرص التعليم.

لهذا يسعى برنامج **بناء** جاهداً لتوفير الدعم والموارد التي تحتاجها هذه المجتمعات للوصول إلى التنمية الشاملة. من خلال تزويدهم بالمهارات والمعرفة التي يحتاجون إليها للنجاح. وبذلك فإننا نخلق مستقبلاً أكثر إشراقاً لهم وللعالم بأسره.

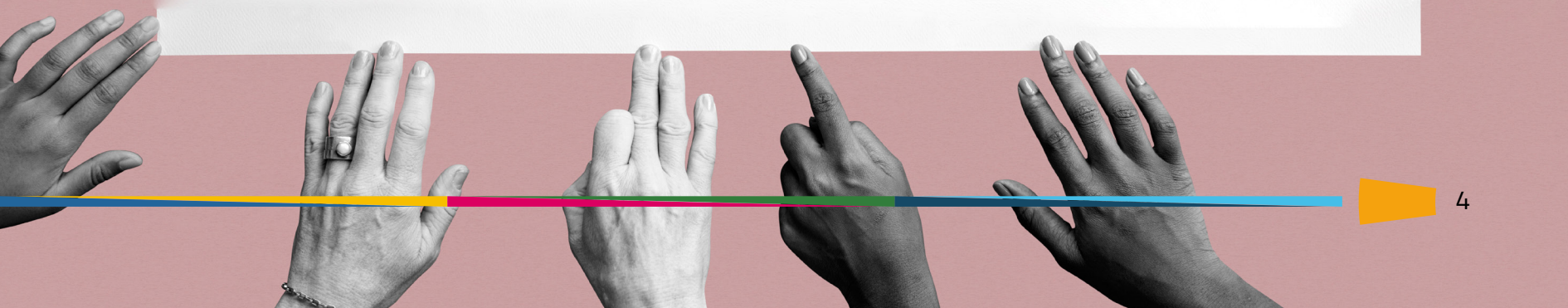

التمكين الاقتصادي للمجتمعات الناشئة

من حيث الموارد الاقتصادية، نعمل على توفير فرص عمل واعدة وتعزيز ريادة الأعمال في هذه المجتمعات. كذلك، نعمل جاهدين على مساعدة روّاد الأعمال والمبدعين على تطوير مشاريعهم وأفكارهم وتأمين التمويل اللازم حتى يتمكنوا من إطلاق أعمالهم الخاصة.

- نعمل أيضاً كحلقة وصل بين المبدعين والموهوبين من جهة والخبراء من جهة أخرى لمساعدتهم على تطوير مهاراتهم ومعارفهم المتنوّعة.
- في **بناء** ، يعمل فريقنا بلا كلل لضمان وصول مجتمعاتنا إلى الأدوات والموارد التي يحتاجونها للتطور والتنمية. فنحن نقدم حزمة خدمات متكاملة واحترافية للأفراد والشركات والمؤسسات لمساعدتهم على اكتساب المهارات والمعرفة اللازمة للنجاح.



شبكة حاضنات بناء

e-bina

Global outreach

www,e-bina,org

TÜRKİYE

iKiTELLi ORGANIZE SANAYI
YTÜ İKITELLI TEKNOPARK SOK.
BAŞAKŞEHIR - İSTANBUL
(+90) 542 108 24 62

info@binabi.org

SOMALIA

21 OCTOBER ROAD WABERI
DISTRICT, SULTANBUSINESS
PARK FIRST FLO
(+252) 614 274 079

somalia@binabi.org

LIBYA

Alnoflieen, Ahmed Rafiq Elmehdawi
St. Tripoli – Libya
(+218) 919 509 501

libya@binabi.org

MAURITANIA

IMMEUBLE CENTER KEVAAT
SIS CITY NASR N 80
AVENUE DES BOURSES
(+222) 263 628 20

mauritania@binabi.org

YEMEN

HADHRAMAUT GOVERNORAT
MUKALLA CITY HYPER STREET
)+967(777290072

YEMEN@BINABI.ORG

UNITED KINGDOM

114 CLYDE ROAD MANCHESTER
ENGLAND M20
)+967(777290072

UK@BINABI.ORG

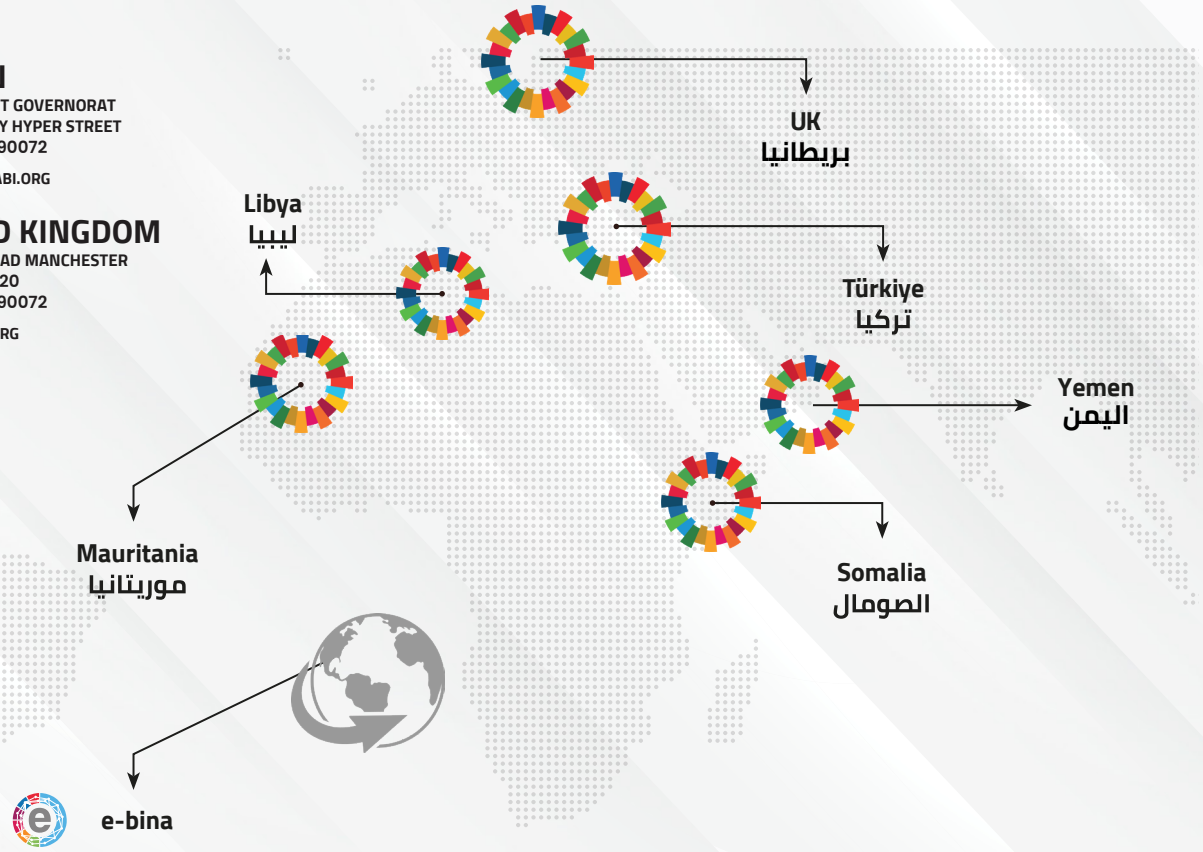

من نحن؟

برنامج بناء هو مبادرة دولية تهدف إلى مساعدة الدول والمجتمعات النامية لتحقيق الازدهار والتمكين الاقتصادي للأفراد والمجتمعات.

منذ تأسيسه في عام 2017 بشراكة ودعم من **البنك الإسلامي للتنمية ومؤسسة سبارك الهولندية** وشركاء آخرين، ركّز برنامج **بناء** على التمكين الاقتصادي كوسيلة لتعزيز الاستقرار والمرونة والقدرة على التكيّف في الدول التي تم إطلاق مشاريعه فيها.

حقق **برنامج بناء** نجاحات ملموسة في المنطقة، حيث تم إنشاء عدد من حاضنات الأعمال في بلدان مثل **تركيا والصومال وليبيا وموريتانيا** فضلاً عن حاضنة **e-bina** التي يمكن من خلالها تقديم التدريب والاحتضان عن بعد لأي مكان بالعالم. وقد تم اطلاق هذه الحاضنات بشكل أساسي لتوفير التدريب والتوجيه والإرشاد وكذلك المساعدة على الوصول إلى التمويل للمشروعات الصغيرة والمتوسطة وروّاد الأعمال في المنطقة.

لذا، فإن **بناء** بنموذجها الحالي تعتبر **مبادرة رائدة** تم إنشاؤها لسد الفجوة بين روّاد الأعمال والموارد المعرفية والمالية التي يحتاجونها للنجاح في مساعيهم.



رحلتنا نحو النجاح

2017

- تاسيس برنامج بناء الدولي للتنمية المستدامة
- اطلاق مبادرة برنامج بناء بشراكة ما بين البنك الاسلامي للتنمية، سيسريك والبرنامج الليبي للادماج والتنمية

2019

- حاضنة بناء في إسطنبول - تركيا

2020

- اطلاق منصة E-BINA الالكترونية لتقديمخدمات الاحتضان والتدريب عن بُعد

2021

- اطلاق حاضنة بناء في طرابلس - ليبيا.
- اطلاق حاضنة بناء في مقديشو - الصومال

2022

- اطلاق حاضنة بناء في نواكشوط موريتانيا
- تأسيس مسرّعة الأعمال

2023

- تأسيس صندوق نماء للتمويل
- اطلاق مبادرة BINA PODCAST
- تم تأسيس حاضنة بناء في اليمن.
- تم تأسيس مجموعة BINA في لندن
- صندوق BINA
- BINA BiTalk
- مسابقة BINA GameJam
- بناء لاب Bina Kidlab

حلولنا وخدماتنا

- توفير فرص العمل وتعزيز التمكين الاقتصادي
- بناء قدرات المؤسسات ودعم الحوكمة
- تحديد المواهب واستكشافها ورعايتها
- تسهيل الوصول إلى التمويل والأسواق
- تزويد الأفراد بالمهارات والقدرات المعرفية اللازمة للتوظيف
- فتح مسارات للمشروعات الناشئة وتعزيز دور مجتمعات ريادة الأعمال



ماذا نقدم لخدمة المجتمعات؟

01

تدخّلات مؤثرة

يقدم **برنامج بناء** اجابات وحلول ابداعية وذات آثار مجتمعية ملموسة لتجاوز تحديات التنمية الاقتصادية والمجتمعية.

02

المساعدة الفنية

نقدم المساعدة الفنية والتقنية اللازمة والإشراف على تنفيذها لتمكين الشركاء المحليين في هذه المجتمعات و نقل خبراتنا لمساعدتهم على تحقيق الأهداف المشتركة.

03

التمكين

نعمل على تمكين الشباب والنساء من خلال توفير فرص العمل و التوظيف و الإنخراط في قطاع ريادة الأعمال.



كيف نحقّق أهدافنا؟

- **استقطاب الشركات والمشاريع الناشئة المتميّزة**
  من خلال الاستفادة من منصتنا الإلكترونية المتميّزة E-BINA.

- **تدريبات احترافية في ريادة الأعمال**
  نوظّف أفضل الخبراء والمناهج في قطاعات ريادة الأعمال المختلفة.

- **التوجيه والارشاد**
  بواسطة الاستعانة بنخبة تضم أكثر من 500 من المدربين والموجهين ذوي الخبرة في مختلف القطاعات.

- **الدعم والتسريع**
  يتم من خلال دعم روّاد الأعمال والشركات الناشئة وتشبيكهم مع مصادر التمويل.

- **الموائمة والتشبيك والوصول إلى التمويل.**
  يتم ذلك من خلال التعاون مع مجموعة من البنوك والصناديق الاستثمارية لتمويل روّاد الأعمال والمشاريع الناشئة.

بناء في أرقام

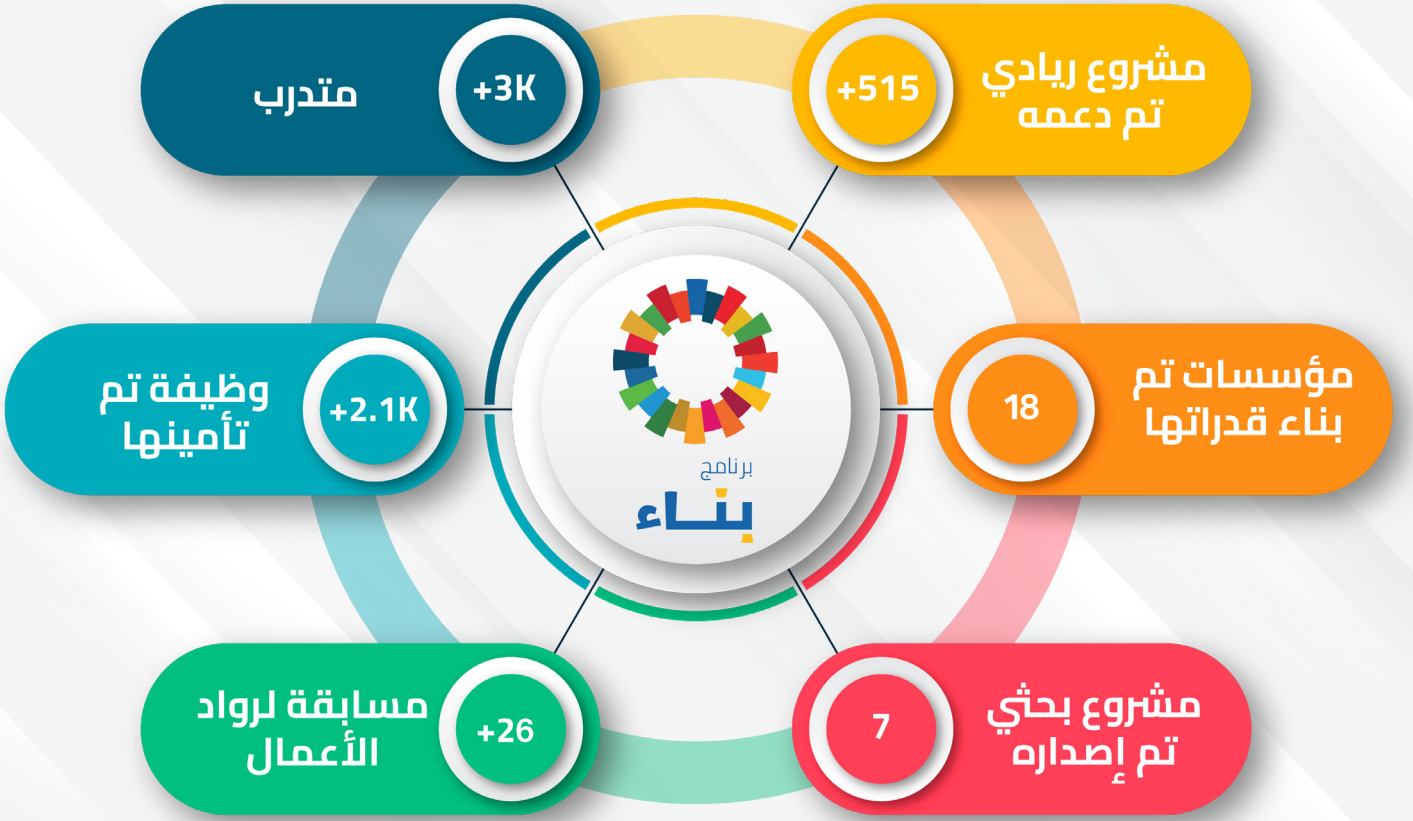

أثرنا حسب الدول

	ليبيا	تركيا	الصومال
تأمين فرص عمل مباشرة	243	172	285
تأمين فرص عمل غير مباشرة	486	344	570
تأسيس وإطلاق حاضنات أعمال	2	1	4
تدريب واعتماد خبراء ومرشدين	115	50	50
فتح أسواق للمشاريع الناشئة	60	15	85
دعم رواد الأعمال	185	180	150
بناء قدرات المؤسسات	12	1	5

أنشطة بناء في تركيا



بناء
حاضنة أعمال



+1390
إجمالي عدد المشاريع المتقدمة

+5
برامج جديدة (BINA Lab, BINA Gamejam)
بودكاست (BITalk, BINA Kids, BINA

+30
اجتماع تشبيك مع المستثمرين والفعاليات

+575
حاصل على تدريب متقدم في ريادة الأعمال

+3470
ساعة من التدريب والتوجيه والإرشاد - نماء

+300
مشروع ناشىء صغير و متوسط تم احتضانه

+50
موجه و مرشد تم تدريبه و اعتماده

+60
رائد عمل حر تم تدريبه و تمكينه

الشركاء

QATAR FUND FOR DEVELOPMENT صندوق قطر للتنمية

spark

قطر الخيرية QATAR CHARITY

أنشطة بناء في ليبيا



بناء
حاضنة أعمال

بناء ليبيا

مشروع

01 02 03 04

+200
مرشدين ومدربين ومتخصصين في المشاريع الصغيره والمتوسطة تم تدريبهم و اعتمادهم من ILM UK

+12
مؤسسات تم بناء قدراتها

+1900
إجمالي عدد المشاريع المتقدمة

+6
أبحاث

+215
احتضان الشركات الناشئة والصغيرة والمتوسطة

+47
تشبيك وتسريع الأعمال

+25
تم تدريب رواد العمل الحر (فري لانسرز)

+360
حاصل على تدريب متقدم في ريادة الأعمال

+1740
ساعة من التدريب والتوجيه والارشاد

+2
تمكين الحاضنات الليبية
(حاضنة غريان) (حاضنة بناء)

الشركاء

البرنامج الليبي للإدماج والتنمية
THE LIBYAN PROGRAMME FOR REINTEGRATION & DEVELOPMENT

IsDB البنك الإسلامي للتنمية Islamic Development Bank

ISFD

spark

SUPER NOVAE

Co-financed by the Connecting Europe Facility of the European Union

مصرف ليبيا المركزي
CENTRAL BANK OF LIBYA

أنشطة بناء في الصومال



بناء
حاضنة أعمال

بناء الصومال
مشروع
01 02 03 04

+68
المستشارين والمدربين
(تم اعتمادهم من قبل ILM UK)

+4
تمكين حاضنات الأعمال الصومالية
(SEI, SWH, Harhub, BINA Som)

+2500
إجمالي عدد المشاريع المنفذة

+3
عدد الإتفاقيات مع البنوك
والمؤسسات المالية
(Sombank, Bushra)

+90
تم تدريب موظفي الرعاية الصحية الصوماليين

+2
تم توفير روبوتات الأشعة فوق البنفسجية

+60
منح دراسيه تلقاها طلاب المعاهد
المهنيه الصوماليه على التسويق
الرقمي للوصول الى سوق العمل
(3*250$ أشهر)

+50
عدد الشباب الصوماليين الخريجين
الذين تم تزويدهم بمهارات التدريب
الداخلي والرقمي

+2
الأبحاث المنشورة

+1
عدد مختبرات الحاسوب التي تم إنشاؤها
لجامعة جوبا (30 حاسوب)

+5
منصات رقمية على الإنترنت تم تطويرها
لمراكز التعليم والتدريب التقني
والمهني والحاضنات والجامعات

+450
حاصل على تدريب متقدم ريادة الأعمال

+4600
ساعات من التدريب والتوجيه
والارشاد

+230
الشركات الناشئة / المتوسطة
والصغيرة المحتضنة والتي
تم تعزيزها

الشركاء

Ministry of Foreign Affairs of the Netherlands

spark

IsDB البنك الإسلامي للتنمية
Islamic Development Bank

ISFD

خدمات حصرية

الحصول على التمويل لأصحاب المشاريع

- يعد الوصول إلى التمويل بالنسبة لروّاد الأعمال خدمة بالغة الأهمية تمكّن رواد الأعمال من تحويل أفكارهم إلى مشاريع حقيقية.
- بدون رأس مال كافٍ، فإن العديد من الأفكار والمشاريع المبتكرة لا تتجاوز مرحلة التفكير لدى صاحبها.
- يمثل **تأمين الوصول الى جهات التمويل** لروّاد الأعمال الدعم الأساسي والمهم الذي يحتاجون إليه لتطوير مشاريعهم.
- نعمل مع **البنوك والصناديق الاستثمارية** لربط روّاد الأعمال بأدوات التمويل المناسبة لمساعدتهم على تنمية مشاريعهم.

خدمات حصرية

الوصول إلى أحدث التقنيات

- نوفر للمستفيدين، سواء كانوا شركات ناشئة أو أفراد , إمكانية الوصول إلى أحدث التقنيات من الشركات الرائدة مثل AMAZON, Microsoft , Jet Brains, HP.
- ندرك جيداً أن الوصول إلى هذه التقنيات المتطوّرة ضروري لروّاد الأعمال لتنمية أفكارهم والحفاظ على قيمتهم التنافسية في المشاريع الخاصة بهم.
- خدمات مجانية أُخرى تصل إلى آلاف الدولارات.

aws

hp LIFE

Microsoft for Startups

BINA BUSINESS INCUBATOR
Entrepreneurs' Training
ilm RECOGNISED

TWILIO segment

JET BRAINS

خدمات حصرية

- بالإضافة إلى خدماتنا الأساسية التي سبق سردها, نقدّم مجموعة واسعة من الخدمات الفريدة والمبتكرة لدعم نمو ونجاح روّاد الأعمال و المبدعين.
- حيث تم اطلاق **(BINA-LAB)** وهو مختبر تصنيع نماذج الأعمال, وهو بيئة تعاونية وداعمة تمكّن المستخدمين من الوصول إلى أحدث الأدوات والموارد لتطوير أفكارهم.
- بالإضافة إلى ذلك, نقوم بتقديم خدمة البث المرئي **Bina Podcast** عن طريق منصة للمستفيدين لمشاركة قصصهم وأفكارهم مع جمهور واسع.
- تم تصميم هذه الخدمات الإضافية, إلى جانب الخدمات الأخرى التي نقدمها , لاستكمال وتعزيز خدماتنا الأساسية وتزويد المستفيدين بالأدوات والموارد التي يحتاجونها لتحقيق أهدافهم. حيث نعمل باستمرار على ابتكار وتوسيع خدماتنا لضمان وصول المستفيدين لدينا إلى أحدث الموارد.

مجموعة شاملة من الخدمات لدعم الابتكار والنمو

بناء MENTORS

بناء KIDS

بناء LAB

بناء GAME JAM

بناء بودكاست

BRIDGE GLOBAL

BiTalk

بوابتنا إلى العالم



E-BINA

بوابتنا إلى العالم

E-BINA ثورة تقنية في عالم ريادة الأعمال

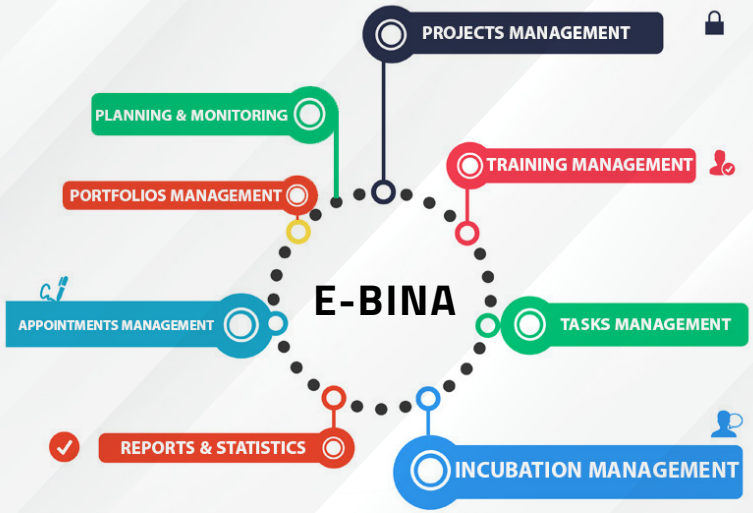

E-BINA هي منصة رقمية متطوّرة تعمل على تبسيط وتسهيل تنمية المشاريع وتأمين مصادر تمويلها من خلال ادارة فرق العمل وتحديد الاحتياجات وربط رواد الاعمال مع الخبراء.

تسمح المنصّة بإنشاء وتمويل المشاريع بطريقة أوتوماتيكية، وذلك من خلال ثلاثية أساسية في حياة المشاريع: **نمذجة الأفكار، التخطيط والتنفيذ.** حيث تستهدف الشباب المبادر والقادر على الابتكار والإبداع مما يساعدهم على الالتحاق بركب التنافسية العالمية.

بوابتنا إلى العالم

E-BINA ثورة تقنية في عالم ريادة الأعمال

واجهة تقييم الاحتياجات

Coaching Needs Assessment Table

#	Startup	Mentor	Sectors	Needs
1	Ropocup Ismail Haj Osman	Abdul Khaleq Al-Qasaily	Education, robotics	Hazar Marketing; Mazen MVP; Dr. Mohamad Financial; Mohamed Nazir Investment; MOHAMMAD E-Commerce
2	Penweet مصطفى عبد الرحمن	Abdul Khaleq Al-Qasaily	Design / Graphics	Bilal HR; Rasheed Marketing; Mazen MVP; Dr. Mohamad Financial; Mohamed Nazir Investment
3	IATranslate Imad Zayat	Rasha Alfakhry	Social Networks, Digital Marketing, E-commerce	Rasheed Marketing; Rami Resource Plan & Design; Abdul Salam Financial
4	MedYol Medical Technology Yamen Ginem	Abdul Khaleq Al-Qasaily	Social Networks, Research & Consulting, HealthCare, Pharmaceuticals	Hazar Marketing; Bilal HR; Dr. Mohamad Financial; Mohamed Nazir Investment; Rami Legal; MOHAMMAD E-Commerce
5	Gonderci App محمد كحلوس	Rasha Alfakhry	E-commerce	Rasheed Marketing; Rami Resource Plan & Design; Abdul Salam Financial; RAED Legal; MOHAMMAD E-Commerce
6	Güvenli pen فارس حج امين	Dr.Abdulrahman Aljamouss	Real Estate	Rasheed Marketing; Abdul Salam Financial; ALAA ELDIN Investment; RAED Legal
7	good moms Rajaa Blkasem	Rasha Alfakhry	SaaS & PaaS	Rasheed Marketing; Bilal HR; Rami Resource Plan & Design; Abdul Salam Financial; RAED Legal
8	توليد كهرباء أثناء المسير لشحن الهواتف الشخصية TALAL ISREB	Abdul Khaleq Al-Qasaily	Resource and Energy	Hazar Marketing; Mazen MVP; Dr. Mohamad Financial; Rami Legal

بوابتنا إلى العالم

E-BINA ثورة تقنية في عالم ريادة الأعمال

واجهة مراحل الاحتضان

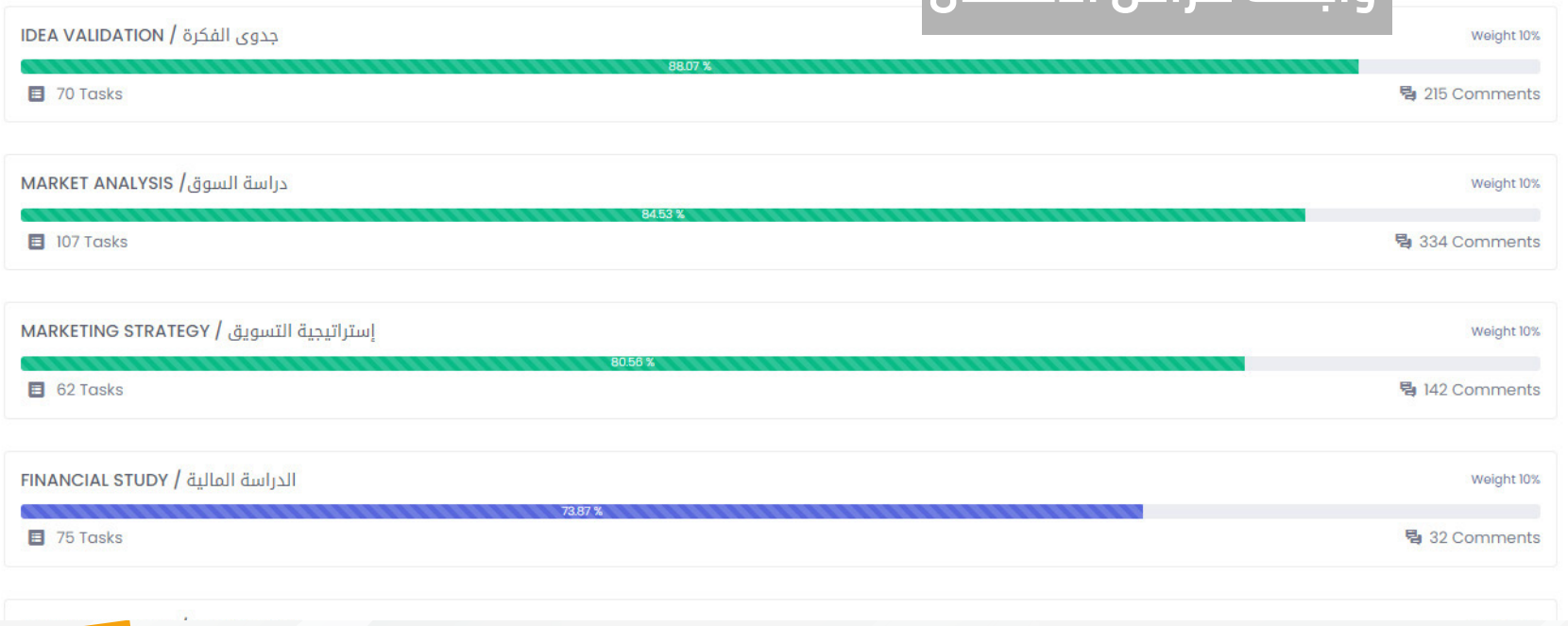

بوابتنا إلى العالم

E-BINA ثورة تقنية في عالم ريادة الأعمال

واجهة مراحل الاحتضان



بوابتنا إلى العالم

E-BINA ثورة تقنية في عالم ريادة الأعمال

واجهة متابعة دورية للمشاريع

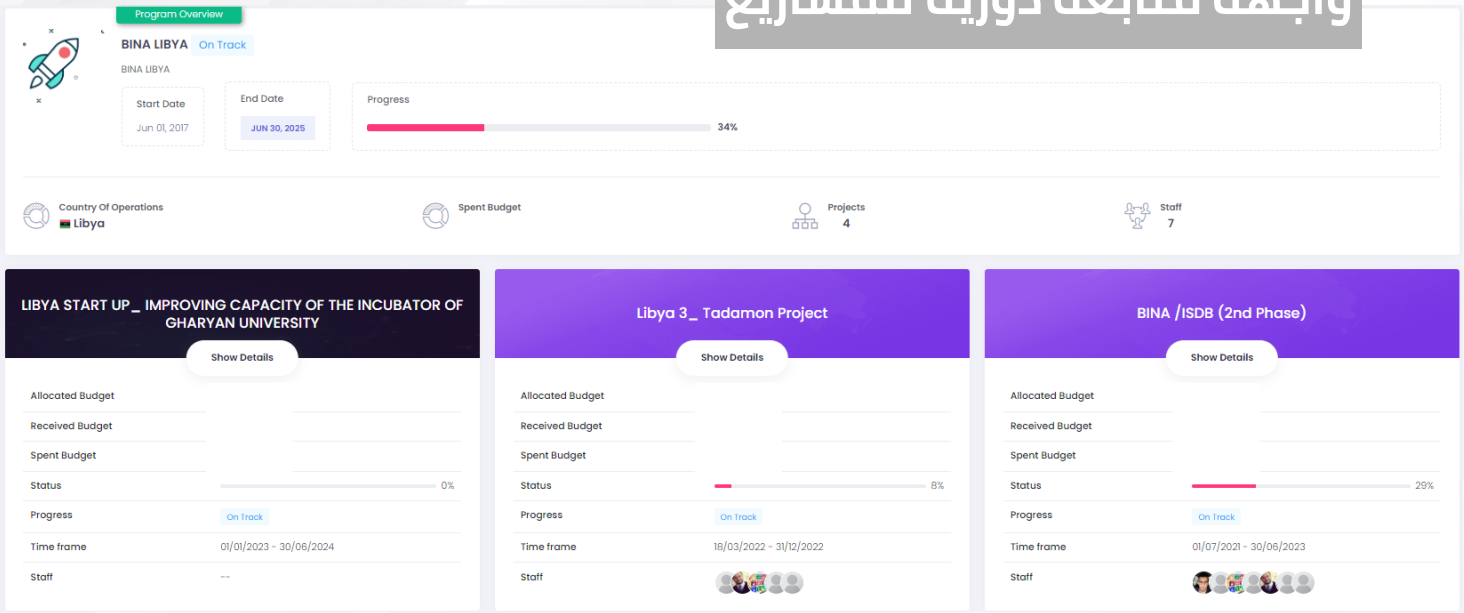



بعض

قصص النجاح

لروّاد الأعمال في حاضناتنا

PAKETMAN

قصة نجاح:

شارك مستثمرون دوليون في تركيا وخارجها , بقيادة مجموعة **SAJA** للاستثمار والتمويل في اغلاق جولة التمويل في **PaketMan** بأكثر من 500 ألف دولار مما ساعدهم على تحقيق أهدافهم الواعدة. بفضل هذا التمويل، نمى عدد الطلبات الشهرية بمتوسط 25% , وزيادة إجمالية في عدد الطلبات تجاوزت 600% ونطمح لتحقيق المزيد من النجاحات خلال الفترة القادمة.

عن المشروع:

Paketman هو تطبيق طعام في تركيا , حيث يمكن للمستخدمين طلب وجبات الطعام من المطاعم الأجنبية القريبة. المشروع يستهدف الأجانب في المرحلة الأولى ويخطط للعمل في السوق التركي في المراحل القادمة.

اسم صاحب المشروع	اسامة حناوي
الموقع	اسطنبول , تركيا
مجال التخصص	ريادة اعمال , تقنيات و تكنولوجيا
عدد الشركاء :	+20
الموقع :	linkedin.com/company/paketmanapp/posts/?feedView=all



CBOT

قصة نجاح:

صلاح رجل أعمال شاب كرّس معرفته في هندسة الروبوتات لتطوير جهاز فريد من نوعه جذب بالفعل اهتمام المستشفيات الكبرى في تركيا , خاصة بعد جائحة كورونا. تمكّن صلاح خلال مرحلة إحتضانه بدء العمل من أجل صياغة نموذج عمل واضح وانتهى بدخول جهازه العديد من المستشفيات.

حصلت CBOT على موافقة من وزارة الصحة و بدأت **CBOT** في جذب اهتمام الموزعين في أوروبا ومنطقة الشرق الأوسط وشمال إفريقيا.

عن المشروع:

CBOT هي وحدة تعقيم متنقلة مبتكرة باستخدام الأشعة فوق البنفسجية تُستخدم في المستشفيات والأماكن العامة.

صاحب المشروع	صلاح جالو
الموقع	تركيا
مجال التخصص	تكنولوجيا الهندسة الطبية الحيوية (التعقيم)
عدد الشركاء :	10
الموقع :	robolabs.net



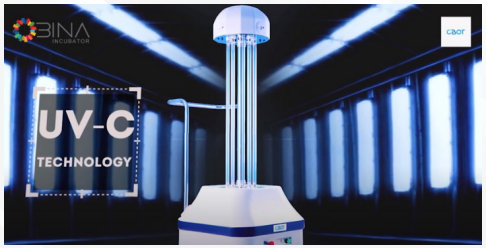

SPEETAR

قصة نجاح:

Speetar هي عبارة عن منصة شاملة للتطبيب عن بُعد. تربط المرضى بشبكة عالمية من الأطباء.

تعمل Speetar على تحسين الوصول إلى موارد الرعاية الصحية من خلال توظيف أطباء في الخارج لخدمة مجتمعاتهم بواسطة منصة Speetar الرقمية. يتم تشغيل المنصة بالذكاء الإصطناعي لتسهيل العمل وتحقيق نتائج أفضل.

عن المشروع:

منصة متكاملة تم إنشاؤها لإدارة الموارد بكفاءة , والتنسيق الفعال للإستجابة السريعة لـ COVID-19 , وتطوير البنية التحتية لعالم ما بعد جائحة COVID.

اسم صاحب المشروع	احمد الفيتوري
الموقع	طرابلس , ليبيا
مجال التخصص	خدمات طبية, تقنيات تكنولوجية
عدد الشركاء :	+15
الموقع :	https://speetar.com



KHAYRIYA FARM

قصة نجاح:

أدركت خيرية جوهر أهمية توظيف خبراتها كونها تاجرة فواكه وخضروات قروية أهمية إنشاء مزرعة تحصل على الدعم من خلالها.
تقدّمت خيرية بطلب للحصول على تمويل متناهي الصغر لمشروعها، وتمكّنت من زراعة وإنتاج الفواكه والخضروات.
حالياً، تعمل على زيادة الأراضي المستغلة في مشروعها، ومن المتوقع أن تحصل على فرصة التمويل الذاتي لمشروعها مع مرور الوقت بحيث تصبح هي المزوّد الرئيسي لهذه المنتجات في منطقتها.
تحقق دخل يومي بقيمة 500 دولار.

عن المشروع:

مزرعة حضرية تستخدم الري بالتنقيط. حيث يتم حالياً في قريتها استيراد معظم الفواكه والخضروات من إثيوبيا التي تبعد حوالي 50 ميلاً عن مدينة عامود مادو. لذا، فقد أدركت خيرية إمكانية الإنخراط في الزراعة باستخدام الآبار الموجودة في قريتها. لتنتج حصاداً أفضل بحيث تعتمد القرى المجاورة على منتجاتها.

صاحب المشروع	خيرية شيخ علي
الموقع	الصومال
مجال التخصص	زراعة
عدد الشركاء :	4
WEBSITE	قيد الإنشاء



KHEIRAT HONEY FARM

قصة نجاح:

سودا حسن صاحبة مشروع وهي مزارعة تعمل في تربية النحل. تمكنت من خلال اكتساب المزيد من الدعم الأسري والتمويلات الصغيرة مع فريقها من جعل مشروعها أكثر نجاحاً.

لديها حالياً 73 خلية نحل بها مستعمرات من النحل يتم إطعامها والاعتناء بها.

عن المشروع:

مزرعة خيرات لإنتاج العسل هي شركة تديرها النساء وتنتج عسل نحل عالي الجودة.

يتم استخدام منتجاتها من العسل على نطاق واسع في مقديشو .



صاحب المشروع	سودا حسن
الموقع	الصومال
مجال التخصص	زراعة / تربية نحل
عدد الشركاء :	+6
الموقع :	قيد الانشاء

ADAN CIRO GOATS

قصة نجاح:

منذ تأسيس شركة **Adam Ciro Goats** , حققت الشركة العديد من نقاط البيع واقتحام أسواق جديدة.
حيث لوحظ أن رعاية الماشية في قريته ذات سوق كبير وفرص عظيمة للنجاح.
تقدم آدم بطلب للحصول على الاستثمار, وحصل على الجولة الأولى من التمويل من بنك أمل بمبلغ 6000 دولار أمريكي.

عن المشروع:

تربية **Adanciro Goats** هو مشروع تم إدارته من قبل عائلة. حثّ آدم العديد من خبراء الثروة الحيوانية على العمل معه عن قرب.

يشتري آدم الماشيه من أراض ريفية بعيدة , ويوفر أعلافًا كافية وتسمينها لمدة أربعة أشهر ويبيعها لعملائه من الفنادق والمطاعم.

صاحب المشروع	ادم ادم
الموقع	الصومال
مجال التخصص	تربية المواشي
عدد الشركاء :	9
الموقع :	قيد الإنشاء





شركاء النجاح

IsDB
البنك الإسلامي للتنمية
Islamic Development Bank

QATAR FUND
FOR DEVELOPMENT
صندوق قطر للتنمية

قطر الخيرية
QATAR CHARITY

spark

معاً لمكافحة الفقر
REDUCING POVERTY
ISFD
صندوق التضامن الإسلامي للتنمية
Islamic Solidarity Fund for Development

البرنامج الليبي للإدماج والتنمية
THE LIBYAN PROGRAMME FOR REINTEGRATION & DEVELOPMENT

Ministry of Foreign Affairs of the Netherlands

SUPER NOVAE
Serving Everyday Heroes

Co-financed by the Connecting Europe Facility of the European Union

بناء في الإعلام

Bina Business Incubator

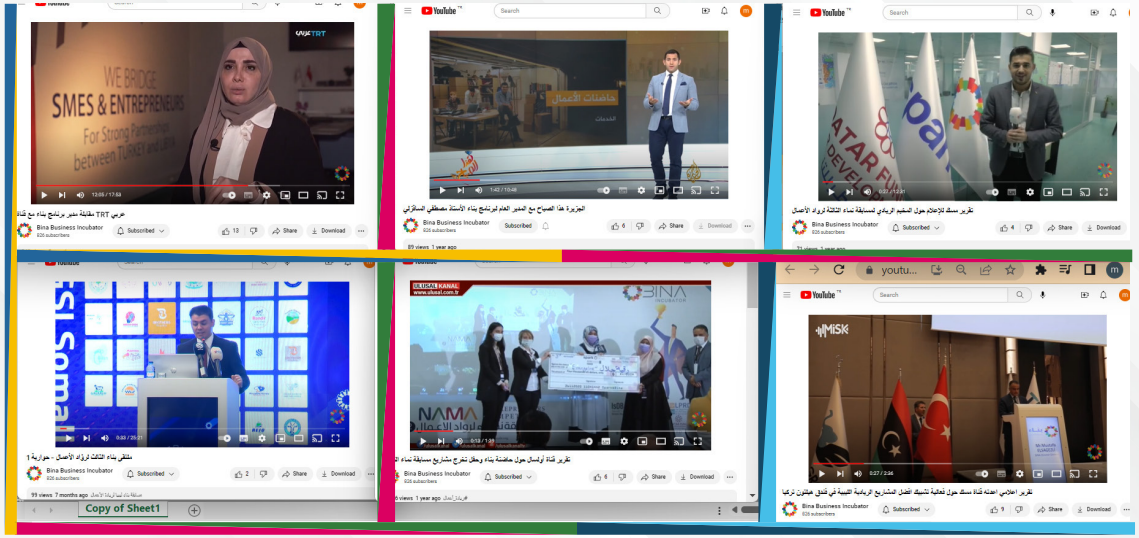







بناء في المعارض والمؤتمرات

الصومال ليبيا تركيا













إصداراتنا

لتصفح معرض
الأبحاث
والدراسات





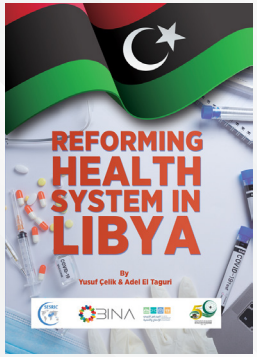



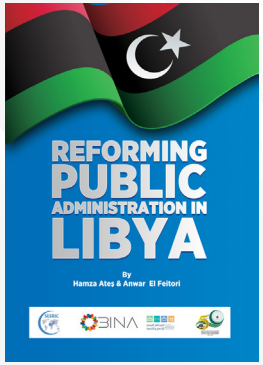

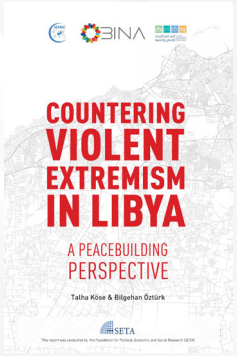

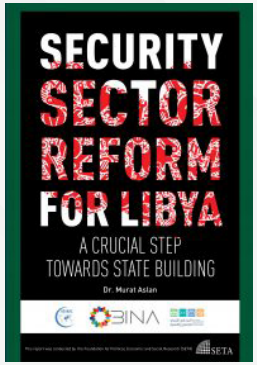

حسابات التواصل الاجتماعي

							
binabi.org	/company binaincubator	bina_business_ incubator/?hl=en	/BinaProgramBI/	Bina_program	c/BinaBusiness Incubator	binaprogram.org	bina_incubator

برنامج بناء

2023

www.binaprogram.org