BİNA PROGRAM

Dayanıklılık ve Refaha Ulaşmak İçin Gelişmekte Olan Toplulukları Destekliyoruz.

Kültürümüz

MİSYONUMUZ

Kırılgan ve gelişmekte olan toplumların dayanıklılık ve refaha ulaşmaları için insani ve ekonomik kapasitelerini geliştirmek

VİZYONUMUZ

Kırılgan ve gelişmekte olan toplumların ve ekonomilerin yeniden inşasında liderler

DEĞERLERİMİZ

Şeffaflık, Yenilikçilik, Mükemmellik, Sahip Çıkmak

Sürdürülebilir

BINA SKH'leri Nasıl Destekliyor?

Programımız, Birleşmiş Milletler tarafından ortaya konan Sürdürülebilir Kalkınma Hedefleri (SKH'ler) ile tamamen uyumludur.
Girişimlerimiz özellikle aşağıdaki hedeflere ulaşılmasını desteklemektedir:













Gelişmekte Olan Toplumların Dirençli ve Müreffeh Olmaları için Güçlendirilmesi

Her seferinde bir toplum olmak üzere, daha iyi bir dünya inşa etmeye inanıyoruz.

Bu nedenle kendimizi, gelişmekte olan toplumların dayanıklılık ve refaha ulaşmaları için gereken insani ve ekonomik kapasitelerini geliştirmelerine yardımcı olmaya adadık.

Bu toplulukların kaynaklara sınırlı erişim, ekonomik fırsatların eksikliği ve eğitime sınırlı erişim gibi benzersiz zorluklarla karşı karşıya olduğunu biliyoruz. Bu toplulukların tam potansiyellerine ulaşmaları için ihtiyaç duydukları destek ve kaynakları sağlamaya çalışıyoruz.

Onları başarılı olmak için ihtiyaç duydukları bilgi ve becerilerle donatarak daha parlak bir gelecek yaratmaya çalışıyoruz.

Ekonomik Güçlendirme Açısından

İş fırsatları yaratmayı ve girişimciliği teşvik etmeyi amaçlıyoruz.
Girişimcilerin işlerini geliştirmelerine ve finansman sağlamalarına yardımcı oluyoruz, böylece piyasada rekabet edebilir ve başarılı olabilirler.

- BINA'da ekibimiz, topluluklarımızın gelişmek ve büyümek için ihtiyaç duydukları araçlara ve kaynaklara erişebilmelerini sağlamak için yorulmadan çalışıyor.
  Bireylere, işletmelere ve kuruluşlara başarılı olmaları için gerekli bilgi ve becerileri kazanmalarına yardımcı olmak amacıyla eğitim ve koçluk sağlıyoruz.

- Ayrıca, becerilerini ve bilgilerini geliştirmelerine yardımcı olmak için insanları mentorlar ve koçlarla buluşturuyoruz. Ayrıca, istihdam yaratılmasına, işletmelerin geliştirilmesine ve dirençli ve müreffeh toplumlar oluşturulmasına yardımcı olabilecek projelerin finanse edilmesine yardımcı olmak için ekonomik kaynaklar sağlıyoruz.



BINA KULUÇKA MERKEZLERİNAĞI

e-bina
Global outreach
www,e-bina,org

TÜRKİYE
İKİTELLİ ORGANIZE SANAYI
YTÜ İKITELLI TEKNOPARK SOK.
BAŞAKŞEHIR - İSTANBUL
(+90) 542 108 24 62
info@binabi.org

SOMALIA
21 OCTOBER ROAD WABERI
DISTRICT, SULTANBUSINESS
PARK FIRST FLO
(+252) 614 274 079
somalia@binabi.org

LIBYA
Alnoflieen, Ahmed Rafiq Elmehdawi
St. Tripoli – Libya
(+218) 919 509 501
libya@binabi.org

MAURITANIA
IMMEUBLE CENTER KEVAAT
SIS CITY NASR N 80
AVENUE DES BOURSES
(+222) 263 628 20
mauritania@binabi.org

YEMEN
HADHRAMAUT GOVERNORATE
MUKALLA CITY HYPER STREET
(+967) 777290072
YEMEN@BINABI.ORG

BIRLEŞIK KRALLIK
114 CLYDE ROAD MANCHESTER
ENGLAND M20 2JN
(+967) 777290072
UK@BINABI.ORG

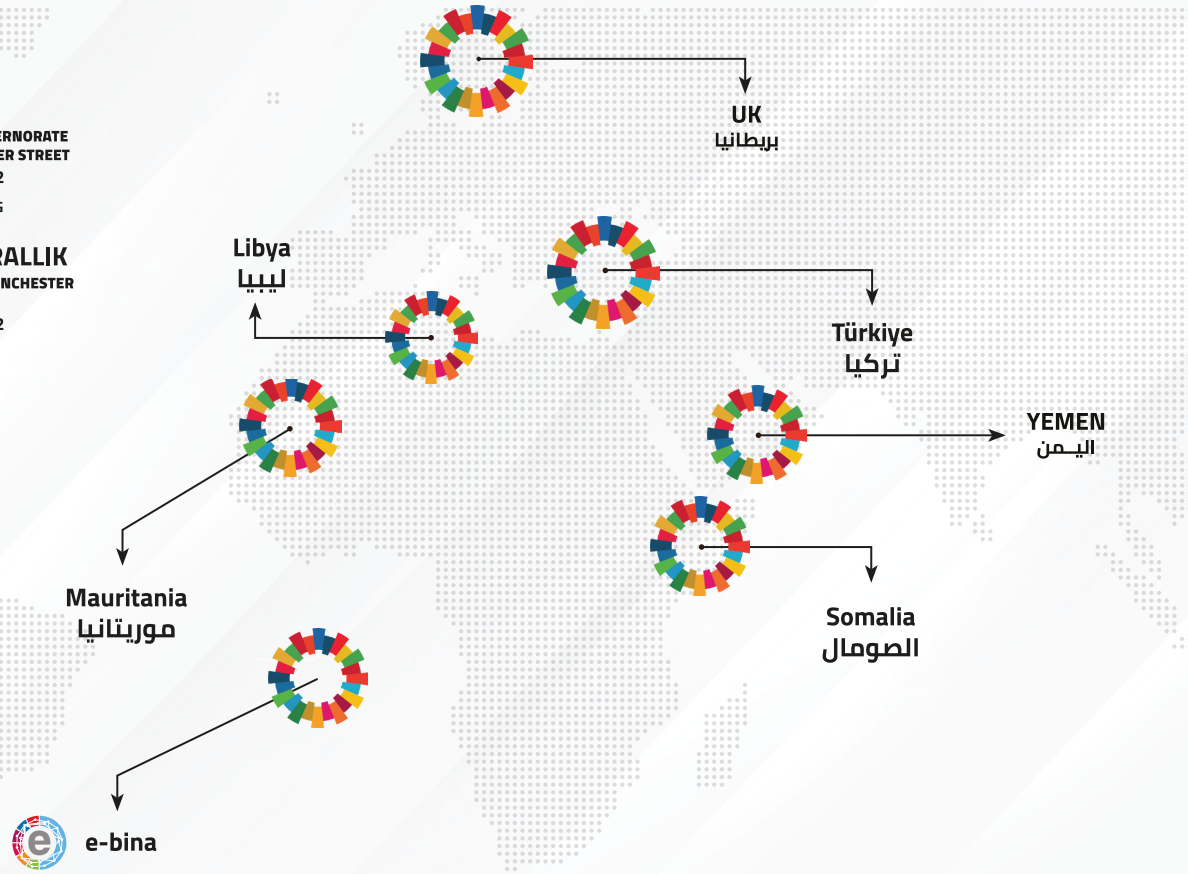

Biz Kimiz?

BINA, gelişmekte olan toplumların dayanıklılık ve refaha ulaşmaları için gereken insani ve ekonomik kapasiteyi geliştirmelerine yardımcı olmaya adanmış bir programdır.

BINA Programı, 2017 yılında İslam Kalkınma Bankası, Spark ve diğer ortaklarla birlikte kurulduğundan bu yana, projelerin başlatıldığı topluluklarda istikrar, dayanıklılık ve uyum sağlama kabiliyetini teşvik etmenin bir yolu olarak ekonomik güçlendirmeye odaklanmıştır. BINA programı, Türkiye, Somali, Libya, Moritanya ve Yemen gibi ülkelerde kurulan ve diğer ülkelere de yayılmayı hedefleyen bir dizi işletme kuluçka merkezi ile bölgede olumlu bir etki yaratmaktadır.

Bu kuluçka merkezleri öncelikle bölgedeki KOBİ'ler ve girişimciler için eğitim, koçluk, mentorluk ve finansmana erişim sağlamak amacıyla kurulmuştur.

BINA, girişimciler ile girişimlerinde başarılı olmak için ihtiyaç duydukları kaynaklar arasındaki boşluğu doldurmak amacıyla kurulmuş öncü bir girişimdir.



Başarıya Giden Yolculuğumuz Nasıl Başladı?

2017

- IsDb, LPRD ve SESRIC BINA programı girişimini başlattı.
- İslam Kalkınma Bankası Grubu Başkanı H.E. Dr. Bandar ve M.H. Haccar tarafından BINA Kuluçka Merkezinin açılışı yapıldı.

2019

- BINA Kuluçka Merkezi İstanbul'da faaliyet göstermeye başladı.

2020

- Küresel olarak eğitim koçluğu kuluçkası sağlamak için E-Bina kuruldu.

2021

- Bina Kuluçka Merkezi Libya Tripoli'de faaliyetlerine başladı.
- Bina Kuluçka Merkezi Libya Somali Mogadişu'da faaliyetlerine başladı.

2022

- Bina Kuluçka Merkezi Moritanya Nouakchott'ta faaliyetlerine başladı.
- BİNA Hızlandırıcı Kuluçka Programları başlatıldı.

2023

- BİNA Bridge Global
- BINA Fonu
- BINA Podcast'i
- BINA Fab-Lab'ı inşa edildi.
- BINA Yemen Kuluçka Merkezi kuruldu.
- BINA Group Londra'da kuruldu.
- BINA GameJam, BINA Kidlab, BINA Bitalk

Çözümlerimiz ve Hizmetlerimiz

- İstihdam yaratma ve ekonomik güçlendirmeyi teşvik etmek
- Yetenekleri artırmak, keşfetmek ve geliştirmek
- Bireyleri istihdam edilebilirlik için gerekli becerilerle donatmak
- Kurumsal Kapasiteyi Geliştirmek
- Finansmana ve piyasalara erişimi sağlanmak
- KOBİ ve Girişimcilik ekosistemini güçlendirilmek

Toplumlarımız için Ne Sağlıyoruz?

01

ETKILI MÜDAHALE

Ekonomik ve çevresel kalkınma sorunlarına müdahale etkili girişimlerimizle yanıtlar veriyoruz

02

GÜÇLENDİRME

Gençlerin ve Kadınların İstihdamı ve Girişimlerimizin Güçlendirilmesi.

03

TEKNİK YARDIM

Yerel aktörleri güçlendirmek için teknik destek ve gözetim sağlıyoruz ve hedeflerine ulaşmalarına yardımcı olmak için uzmanlığımızı aktarıyoruz

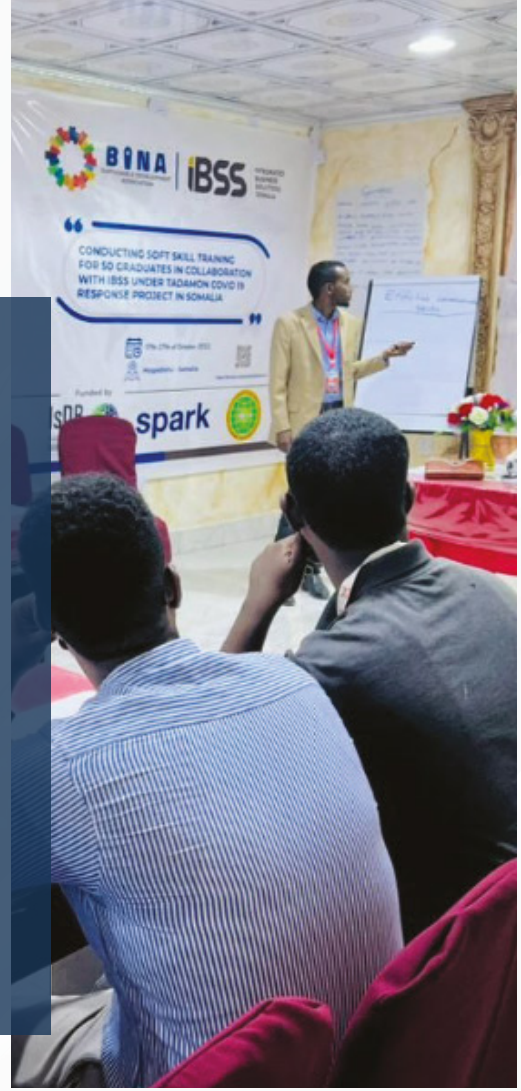

Nasıl Yapıyoruz?

- **EN İYİ KOBİLERE ULAŞMAK VE ONLARI ARAŞTIRMAK**
  Son teknoloji çevrimiçi platformumuz E-BINA'yı kullanarak.

- **GİRİŞİMCİLİK EĞİTİMİ**
  En gelişmiş müfredatların ve eğitmenlerin dahil edilmesi.

- **MENTORLUK VE KOÇLUK**
  500'den fazla deneyimli koç ve mentör

- **ÖLÇEK BÜYÜTME & HIZLANDIRMA**
  İlerlemenin izlenmesi ve ağ oluşturma.

- **EŞLEŞTIRME, AĞ OLUŞTURMA VE FINANSMANA ERIŞIM**
  Bankalar, Fonlar ve Melek Yatırımcılarla İşbirlikleri.



BINA'nın Etkileyici Sonuçları

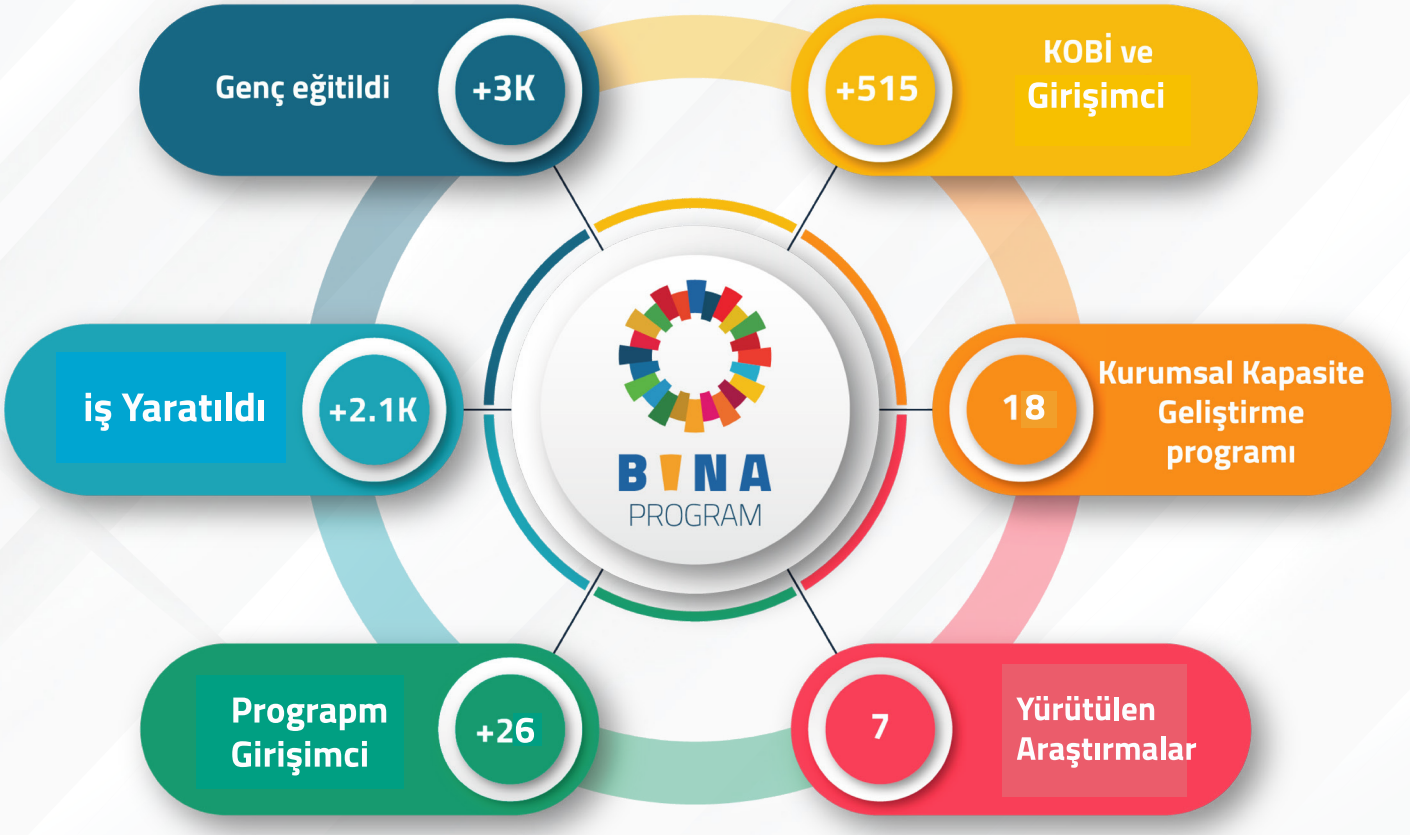

Ülkelere Göre Sayılarımız

	Somalia	Türkiye	Libya
Yaratılmış Doğrudan İş Fırsatları Sayısı	285	172	243
Yaratılmış Dolaylı İş Fırsatları Sayısı	570	344	486
Açılan Kuluçla Merkezi Sayısı	4	1	2
İş Geliştirme Mentörlerimizin Sayısı	50	50	115
Eğitilmiş Freelancerların Sayısı	85	15	60
Yetiştirilmiş KOBİ ve Girişimci Destekleri Sayısı	150	180	185
Kapasitesi Geliştirilmiş Kurumların Sayısı	5	1	12

Bina'nın Türkiye'deki Çalışmaları

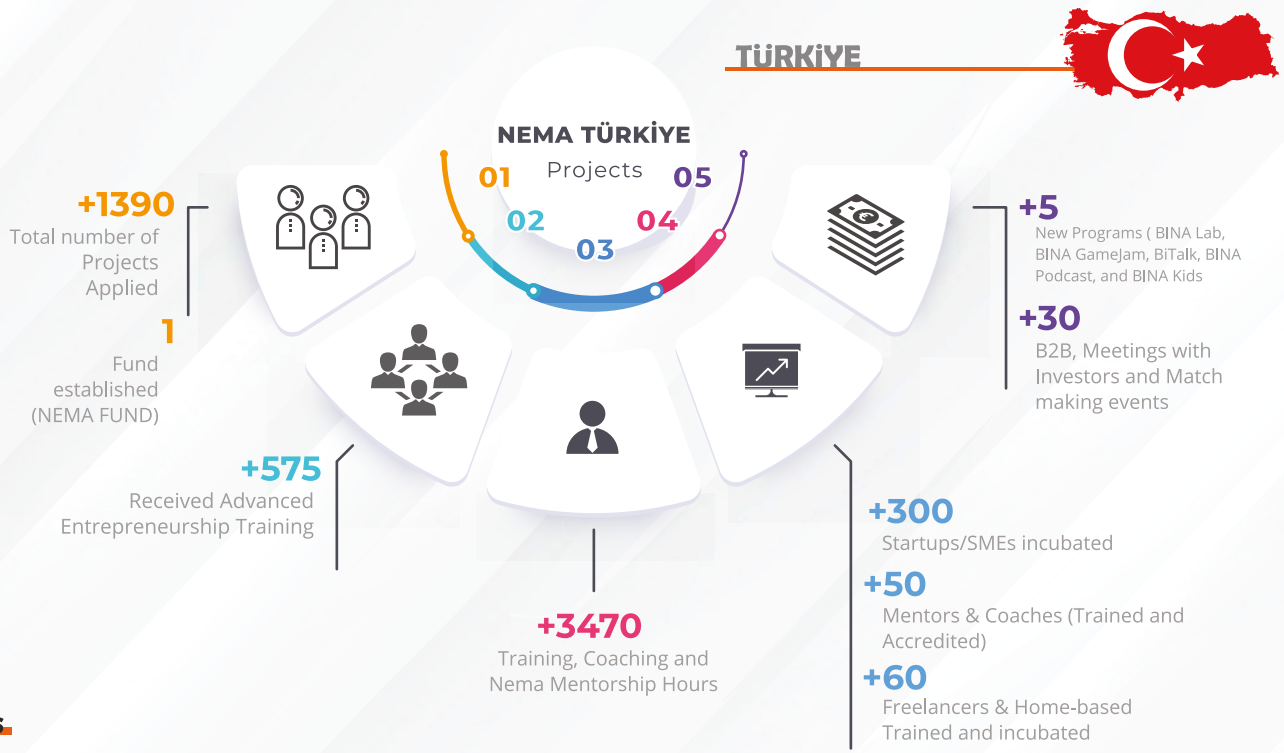

Partners

QATAR FUND FOR DEVELOPMENT صندوق قطر للتنمية

spark

قطر الخيرية QATAR CHARITY

Bina'nın Libya'daki Çalışmaları

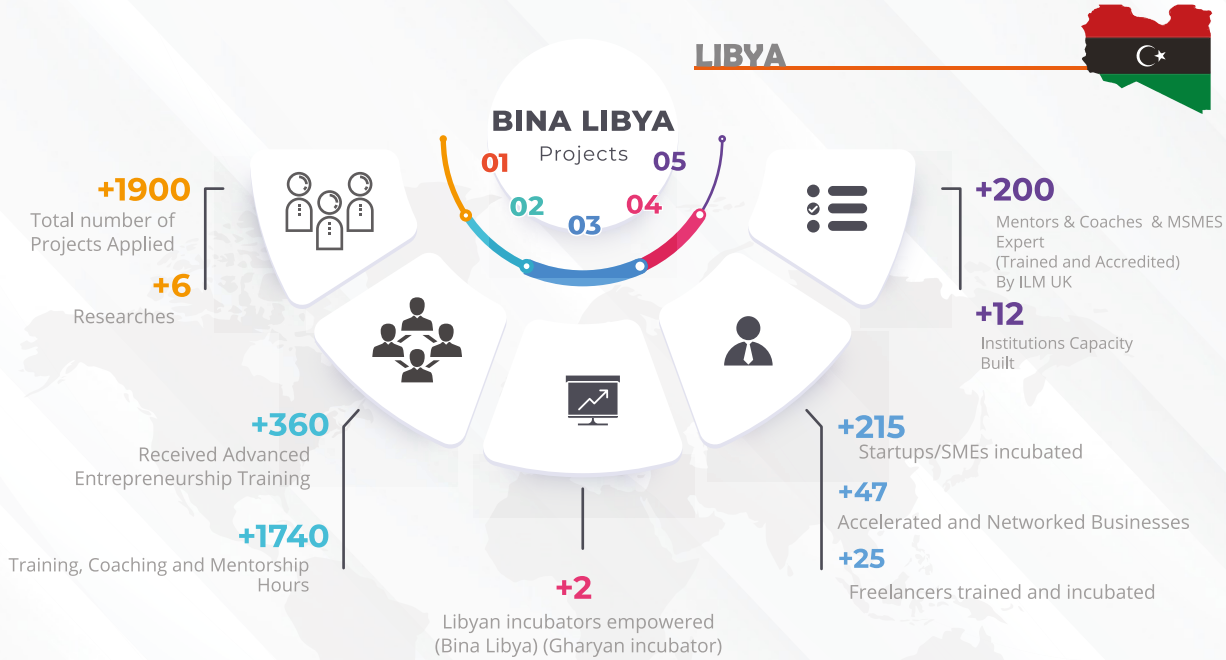

Partners

Bina'nın Somali'deki Çalışmaları

BINA BUSINESS INCUBATOR

SOMALIA



BINA Somalia

01 Projects 05

02 03 04

+2500
Total number of Projects Applied

+3
Agreements with Banks and Financial Institutions (Sombank, Bushra)

+2
Researches published

+1
Computer lab established for Jubba University(30 computers)

+5
Digital online platforms developed for TVET centers, Incubators, Universities IBSS

+450
Received Advanced Entrepreneurship Training

+4600
Hours of (Training, Coaching and Mentorship)

+230
Startups/SMEs incubated and boosted

+68
Mentors & Coaches (Trained and Accredited) By ILM UK

+4
Somalian business incubators empowered (SEI, SWH, harhub, Bina som)

+90
Somali healthcare staff trained

+2
UVC Robots provided (CBOT)

+60
Somali vulnerable TVET students received sholarships, and Digital marketing Training to access Job Market (250$ * 3 Months)

+50
Somali young graduated provided with soft and digital skills training, intership (350$ * 2 Months) (70% Retained Job)

Partners

Ministry of Foreign Affairs of the Netherlands

spark

IsDB البنك الإسلامي للتنمية Islamic Development Bank

ISED

Özel Hizmetler

GİRİŞİMCİLER İÇİN FİNANSMANA ERİŞİM

- Girişimciler için Finansmana Erişim, girişimcilerin fikirlerini gerçeğe dönüştürmelerini sağlayan kritik bir hizmettir.
- Yeterli sermaye olmadan, birçok yenilikçi iş fikri asla pazara giremez.
- Finansmana erişim hizmetlerimiz, girişimcilere girişimleri için finansman sağlamak üzere ihtiyaç duydukları desteği sağlar.
- Girişimcilerin işlerini büyütmelerine yardımcı olacak doğru finansman seçeneklerini belirlemek ve bunlarla bağlantı kurmak için bankalar, fonlar ve melek yatırımcılarla birlikte çalışıyoruz.

SOMBANK

صندوق نماء
NEMA FUND

المصرف الإسلامي الليبي
Libyan Islamic Bank

IsDB
البنك الإسلامي للتنمية
Islamic Development Bank

Özel Hizmetler

En Son Teknoloji ve Araçlara Erişim

- İster startup ister birey olsun, yararlanıcılara Amazon, Jet Brains, Microsoft ve HP gibi sektör liderlerinin en son teknolojilerine erişim sağlıyoruz.
- Yenilikçilerin fikirlerini hayata geçirebilmeleri ve kendi sektörlerinde rekabetçi kalabilmeleri için en son teknolojilere erişimin şart olduğunu biliyoruz.
- Bu şirketlerle ortaklık kurarak, yararlanıcılarımızın kendilerine özgü ihtiyaçlarını karşılayacak en son teknolojilere ve araçlara erişebilmelerini sağlıyoruz.
- Binlerce USD değerinde ücretsiz hizmetler.

aws

hp LIFE

Microsoft for Startups

BINA BUSINESS INCUBATOR Entrepreneurs' Training ilm RECOGNISED

TWILIO segment

JET BRAINS

Özel Hizmetler

- Temel hizmetlerimize ek olarak, girişimcilerin ve yenilikçilerin büyümesini ve başarısını desteklemek için çok çeşitli benzersiz ve yenilikçi hizmetler sunuyoruz.
- Prototipleme Laboratuvarımız (BINA-LAB), yararlanıcıların fikirlerini hayata geçirmek için 3D yazıcılar gibi son teknoloji araçlara ve kaynaklara erişebilecekleri işbirlikçi ve destekleyici bir ortam sağlamaktadır.
- Bina Podcast'imiz, yararlanıcıların hikayelerini, fikirlerini ve deneyimlerini daha geniş bir kitleyle paylaşmaları için bir platform sunuyor.
- Bu ek hizmetler, diğerleriyle birlikte, temel hizmetlerimizi tamamlamak ve geliştirmek ve yararlanıcılara hedeflerine ulaşmaları için ihtiyaç duydukları araçları ve kaynakları sağlamak üzere tasarlanmıştır.

Yenilik ve Büyüme için Kapsamlı Bir Hizmet Paketi

BINA KIDS

BINA MENTORS

BINA GAME JAM

BINA LAB

BINA BODCAST

BRIDGE GLOBAL

BITALK

DÜNYAYA AÇILAN KAPIMIZ

E-BINA



DÜNYAYA AÇILAN KAPIMIZ

E-BINA İŞ KULUÇKALARINDA DEVRİM YARATIYOR

E-BINA, üç aşamalı bir süreçle girişim büyümesini ve finansmanını.
kolaylaştıran dijital bir araçtır: fikir, planlama ve uygulama. Öncelikle küresel ölçekte rekabet etmek isteyen genç, yenilikçi ve yaratıcı girişimciler için tasarlanmıştır. Yaratıcılık ve teknolojiye odaklanan E-BINA, girişimcileri proje yaşam döngüsü boyunca destekleyen pratik ve otomatik bir çozum sunar.
E-BINA, dijital teknolojinin gücünden yararlanarak girişimcilerin fikirlerini hayata geçirmelerini ve kuresel ölçekte rekabet edebilecek başarılı işletmeler kurmalarını sağlar.



DÜNYADA AÇILAN KAPIMIZ

E-BINA İŞ KULUÇKALARINDA DEVRİM YARATIYOR

İHTİYAÇ ANALİZİ

Coaching Needs Assesment Table

#	Startup	Mentor	Sectors	Needs
1	Ropocup Ismail Haj Osman	Abdul Khaleq Al-Qasaily	Education, robotics	Hazar Marketing; Mazen MVP; Dr. Mohamad Financial; Mohamed Nazir Investment; MOHAMMAD E-Commerce
2	Penweet مصطفى عبد الرحمن	Abdul Khaleq Al-Qasaily	Design / Graphics	Bilal HR; Rasheed Marketing; Mazen MVP; Dr. Mohamad Financial; Mohamed Nazir Investment
3	IATranslate Imad Zayat	Rasha Alfakhry	Social Networks, Digital Marketing, E-commerce	Rasheed Marketing; Rami Resource Plan & Design; Abdul Salam Financial
4	MedYol Medical Technology Yamen Ginem	Abdul Khaleq Al-Qasaily	Social Networks, Research & Consulting, HealthCare, Pharmaceuticals	Hazar Marketing; Bilal HR; Dr. Mohamad Financial; Mohamed Nazir Investment; Rami Legal; MOHAMMAD E-Commerce
5	Gonderci App محمد كحلوس	Rasha Alfakhry	E-commerce	Rasheed Marketing; Rami Resource Plan & Design; Abdul Salam Financial; RAED Legal; MOHAMMAD E-Commerce
6	Güvenli pen فارس حج امين	Dr.Abdulrahman Aljamouss	Real Estate	Rasheed Marketing; Abdul Salam Financial; ALAA ELDIN Investment; RAED Legal
7	good moms Rajaa Blkasem	Rasha Alfakhry	SaaS & PaaS	Rasheed Marketing; Bilal HR; Rami Resource Plan & Design; Abdul Salam Financial; RAED Legal
8	توليد كهرباء أثناء المسير لشحن الهواتف الشخصية TALAL ISREB	Abdul Khaleq Al-Qasaily	Resource and Energy	Hazar Marketing; Mazen MVP; Dr. Mohamad Financial; Rami Legal

DÜNYAYA AÇILAN KAPIMIZ

E-BINA İŞ KULUÇKALARINDA DEVRİM YAPIYOR

KULUKÇA AŞAMALARI



DÜNYAYA AÇILAN KAPIMIZ

E-BINA İŞ KULUÇKALARINDA DEVRİM YAPIYOR

KULUÇKA AŞAMALARI



DÜNYAYA AÇILAN KAPIMIZ

GERÇEK ZAMANLI İZLEME

PROJE YÖNETİMİ

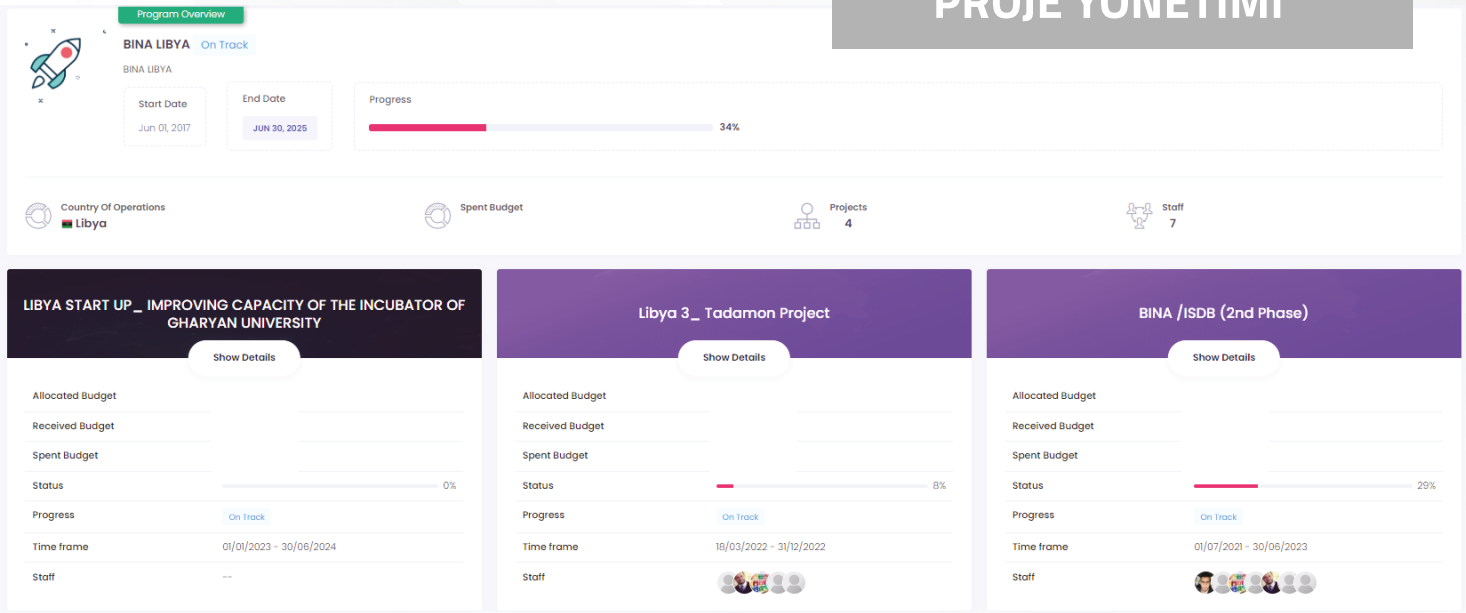

BAŞARI HİKAYELERİ

Bazı Startuplarımızın
Başarı Hikayeleri



İNTAP

ALLEZYUM®

BAŞARI HİKAYESİ:

İlk destek Türk Kızılayı'ndan geldi. İkinci destek Ticaret Bakanlığı'ndan alındı. Tubitak 1507'den prototipin üretilmesi için %100 tam i destek alındı. Intap, TRL5-6 seviyesine ulaştı. CE'yi ve FDA yi alıp alıp dünya çapında satışa başlayacağız. 2022 de Avrupa Pediatrik Nefroloji Kongresi'nde tanıtıldı ve çok olumlu geri dönüşler aldı.

PROJE HAKKINDA:

Böbrek yetmezliği tedavisinde olan Periton diyalizi hastaları karın içi basınç ve buna bağlı tansiyon ve kalp sorunları yaşamaktadır. İNTAP hastanın mevcut kataterinde ölçüm yaparak hastayı ve kliniği uyaran taşınabilir akıllı sistemdir.

Türkiye Kızılay derneği ve Ticaret bakanlığından destek aldık. Kendi setmayemizi de kattık. TÜBİTAK 1507 ile prototipi tamamladık.

KURUCU:

Osman Murat İVEGEN

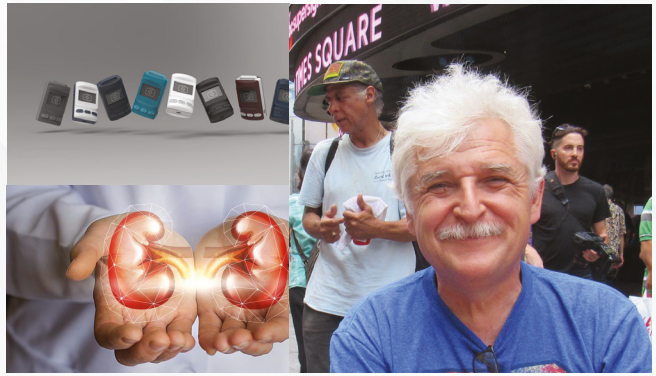

SIMCLEVER

SimClever

BAŞARI HİKAYESİ:

Her şey 3 yıl önce 2 milyon dolarlık bir yatırımla üniversitemize simülasyon merkezi kurarken başladı. Dünyadaki bilinen en iyi simülasyon firmalarından birinin ürünleriyle ve bu işte çok tecrübeli firmalarla yola çıktık; buna karşın sürekli bozulan simülatörler, eğitim verecek hocaların eğitiminin yıllar sürmesi ve sürdürülebilirlik problemleri şirketimizin ana hedeflerini ve çözüm önerilerini oluşturdu:

- Simülasyon nasıl simülasyon merkezi olmadan yapılabilir
- Simülatörlerin bozulma ihtimalleri nasıl azaltılabilir
- Eğitim verecek hocaların eğitimi nasıl kısaltılabilir
- Maliyet nasıl düşürülebilir
- Farklı üniversitedeki hocalar kendi bilgi ve birikimlerini nasıl başka hocalarla/ünitelerle paylaşabilir

Tüm bunlara çözüm olacak projelerimizi birbiri ardına hayata geçirdik.

PROJE HAKKINDA:

Tıpkı sırt çantanızda bir sim merkezi taşıyormuş gibi istediğiniz zaman, istediğiniz yerde öğrenmenizi sağlayan devrim niteliğindeki mobil sim tabanlı eğitim çözümü! Kırılma riski olmayan kusursuz öğrenme deneyimi. Yenilikçi platformumuz zamanı azaltır

Donanım ve yazılımlarımızı doğrudan eğitim tesislerine satıyoruz. Simülasyon tabanlı tıp eğitimlerinde kullanılabilecek senaryoların da satışını yapıyoruz. Eğitimcilerin senaryolarını diğer eğitimcilere pazarlamaları için bir senaryo pazarı sağlıyoruz. Bazı senaryolara ve senaryo tabanlı oyunlara ulaşmak için öğrencilere abonelik satmayı planlıyoruz. Hem B2B hem de B2C. Pazarımız tıp fakülteleri, hemşirelik fakülteleri, sağlık meslek yüksekokulları, eğitim ve araştırma hastaneleri, il sağlık müdürlükleri, ilçe sağlık müdürlükleri gibi sağlık eğitimi verilen tüm kurumlardır. Pazarlama ve satış kanalları olarak web sitemizi ve dijital ticari araçlarımızı kullanıyoruz. Alanında uzman kanaat önderleri ile toplantılar yapıyor ve onlardan ürünümüzle ilgili danışmanlık istiyoruz.





KURUCU:

Mehmet Kenan KANBUROĞLU

NaraXR

NaraXR

BAŞARI HİKAYESİ:

NaraXR, 2014 yılında iki akademisyen tarafından Çanakkale Teknopark içinde kurulmuş ve odağına üçüncü boyut teknolojilerini almış bir girişimdir. 2017 yılından beri mevcut ortaklık yapısıyla AŞ olarak, global hedefler için yoluna devam etmektedir. Geleceğin teknolojisini ülkemizin hizmetine sunma amacıyla çıktığımız yolda, Edtech alanındaki deneyimimiz ve çok kullanıcılı sistemlerdeki uzmanlığımız da önemli bir avantaj olarak öne çıkmaktadır. Ulusal ve uluslararası birçok hızlandırma programına dahil olan girişimimiz sahip olduğu yüksek potansiyel ile ülkemize önemli bir katma değer sağlamayı hedeflemektedir. Bugüne kadar aldığımız ödüller ve müşterilerimizin memnuniyeti bizlere hedeflerimizi gerçekleştirmek noktasında ciddi mesafe katettiğimizi göstermekte ve motivasyon kaynağı olmaktadır.

PROJE HAKKINDA:

Geliştirdiği gerçeklik teknolojileri (XR) ile deneyimsel web, deneyimsel pazarlama ve deneyimsel eğitim ortamları hazırlayan bir girişimdir.

NaraXR, kurumlara deneyimsel web (metaverse) çözümleri sunar. Geliştirmekte olduğumuz yeni ürün ile birlikte küçük firmaların kendi deneyimsel web ortamlarını kendilerinin hazırlayabilmesini ve buna çok uygun bir maliyetle SaaS olarak ulaşabilmesini sağlayabileceğiz. Geliştirdiğimiz modüller sayesinde üç boyutlu dünyada konferans, toplantı, eğitim, tanırım ve pazarlama yapmayı mümkün hale getirdik. Bu da bizi sektör agnostik olarak çözümümüzü sunmayı sağladı.







KURUCULAR:

Zafer KARADAYI,Öner YAVUZ,Ömer YAVUZ

LILY ART STUDIO

BAŞARI HİKAYESİ:

Projenin fikri, bir grafik tasarım kursuna kayıt olurken başladı.
Katılımcılardan bir proje için görsel kimlik hazırlamaları istendi. Burada herhangi bir proje değil gerçek bir proje fikri aramaya başladım, neredeyse günler sürdü.Birden el yapımı ürünler projesi fikri aklıma farklı tasarımlarla mum üretimi projesi geldi. El sanatları becerilerim de olduğu için bu benim için en maceralı yolculuk olacak diye yola çıktım.
Hammadde satın alarak ve YouTube aracılığı ile mum yapımını öğrenerek başladım, ardından mum yapımı sanatında ustalaşana kadar ve başka ürünler yapmaya başlayana kadar eğitim kurslarına katıldım.
Geldiğim aşamada, kadınlara mum, sabun ve benzeri bir çok küçük projelerinde onlara ilham olabilmek adına özellikle girişimci güçlü kadınlara eğitimler vermeyi planlıyorum.



PROJE HAKKINDA:

Lily Art Studio, İstanbul merkezli bir el sanatları şirketidir. Süs Mumlar konusunda sağlıklı mantıklı çözümler sunmayı, kolay ve hızlı bir şekilde hediye konusunda vermeyi hedefleyen bir firmadır. Müşterilere ürün satmaya başlamıştır.





KURUCU:

Mona İSMAİL

MedicaUroSIM

BAŞARI HİKAYESİ:

MedicaUroSIM uzun yıllar sağlık turizminde başarılı bir iş hayatı olan Elektik Elektonik Mühendisi İbrahim Balaban tarafından kurulmuştur.Mühendis bir ekip kurularak anatomi öğrenilmiş ve yazılım ekibimiz tarafından gerçeğe en yakın şekilde operasyonlar simüle edilmiştir.Donanım tarafında ise en yaygın kullanılan cihazlar yine gerçeğe en yakın haliyle arge laboratuvarımızda üretilmektedir.Mevcut olan 6 simülasyonumuz üroloji, kadın doğum ve genel cerrahi alanlarında kullanılabilir.Diğer cerrahi alanlarda çalışmalarımız ise devam etmektedir.MedicaUroSIM, hastayı riske atmadan doktor adayının sınırsız deneyim imkanı elde etmesini sağlayarak kadavra ihtiyacını minimize eder.Bu sayede ülkemize önemli bir katma değer sağlayarak Daha yetkin doktorlar yetiştirir.Bu doğrultuda aldığımız olumlu geri dönüşlerin yanı sıra pek çok ödüle de layık görüldük.Aldığımız motivasyonla kısa sürede pek çok pazarda MedicaUroSIM'in satışlarına başlayacağız.

PROJE HAKKINDA:

MedicaUroSim, üroloji ameliyatlarının eğitiminde kullanılmak üzere tasarlanmış, kadavra ihtiyacını azaltan ve adayların el göz koordinasyonunu arttıran simülatör sistemidir. MedicaUroSIM'in arge aşamalarını özkaynaklarımız ile ilerlettik.Şimdi satışa hazır ve üniversitelere, hastanelere ve tıbbi eğitim veren kurumlarla görüşmeler sağlayarak ilerleyeceğiz.Ayrıca MedicaUroSIM'in web sisteminde abonelik paketlerimiz mevcut.



KURUCU:

İbrahim BALABAN

Çevrimiçi Organik Reklam Ağı Platformu

BAŞARI HİKAYESİ:

Çevrimiçi Organik Reklam Ağı Platformu internet üzerinden görev yaparak para kazanmak isteyen kişilerle, arama motoru optimizasyonu (SEO) ve uygulama marketi optimizasyonu (ASO) süreçlerinde ürünlerini ön plana çıkartmak isteyen kişileri bir araya getiren bir uygulamadır. Her ay pazarlama maliyeti olmadan 5000 yeni üye kaydolmaktadır.
1 yıllık süreçte 250000 TL'den fazla ciro yapılmıştır. İlk yıl net kar oranı %20'dir ve sabit maliyetlerle üstel büyümemiz devam etmektedir. ÇORAP, 24-25 Kasım 2022 tarihlerinde Startup Zone etkinliğinde stant açarak sahne almıştır. ÇORAP, 15 Aralık 2022 tarihinde

Ankara'da düzenlenen HackathonAnkara etkinliğine katılmış ve 5.olmuştur. ÇORAP, 23 Aralık 2022 tarihinde Ankara'da düzenlenen Pitch Challenge etkinliğinde tanıtılmıştır. ÇORAP 27 Aralık 2022'de Türkiye'nin en önemli girişimcilik etkinliklerinden SahneXL'de sahne almıştır.

ÇORAP, 28 Aralık 2022'de A PARA TV kanalında tanıtılmıştır. ÇORAP, 28 Nisanda TÜMMİAD etkinliğinde stant açarak sahne almıştır.

PROJE HAKKINDA:

Online Organik Reklam Ağı Projesi (ÇORAP), reklamcılar tarafından internet üzerinden dijital pazarlama amacıyla verilen görevlerin, online işler yaparak para kazanmak isteyen görevliler tarafından gerçekleştirildiği bir online para kazanma uygulamasıdır.



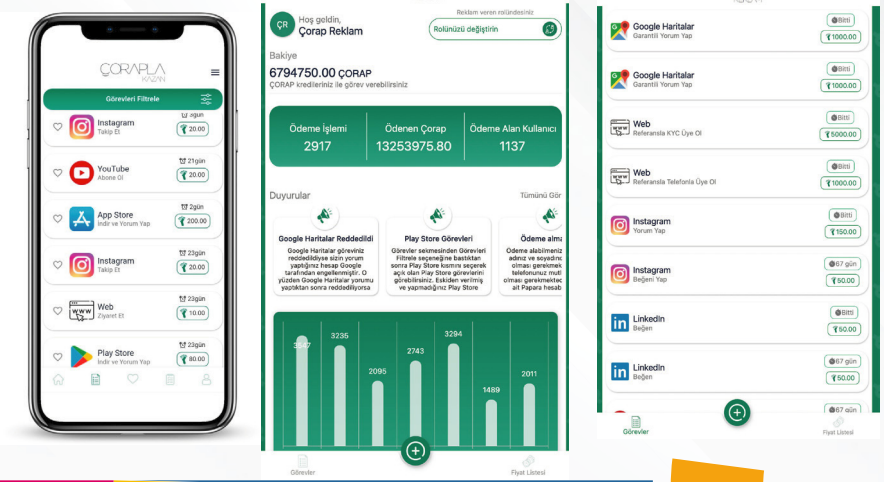

KURUCU:

Ahmet Cevahir ÇINAR

CROWLINK

CROWLINK

BAŞARI HİKAYESİ:

Gönüllü işe alım süreci ile başlayan başarılı yolculuğumuzda kullanıcı deneyimini ve marka algısını artırma hedeflerimizi büyük ölçüde gerçekleştirdi.
100'den fazla kullanıcı deneyimi testi gerçekleştirdik ve bunları analiz ettik
Türkiye'nin farklı illerinden gelen onlarca başvuru arasından titiz bir seçim yaparak oluşturduğumuz 20+ kişilik ekip, girişimci ruhumuzu daha da güçlendirdi. ve topluluğumuzun temellerini attı

E-garanti, planla.co, producter.co gibi sektördeki diğer öncü startuplarla işbirliği ve yazılım entegrasyonları gerçekleştirerek altyapımızı güçlendirdik ve kullanıcılarımızın taleplerine cevap verebilmek adına yeni özellikler ekledik. Bu güncellemelerle beraber gerçekleştirdiğimiz versiyon güncellemesi, kullanıcı memnuniyetini artırmada önemli bir adım oldu.

Son 1 ay içinde elde ettiğimiz %100 oranındaki yeni kullanıcı kazanımıyla birlikte satışlarımızı tamamladık. Bu büyüme ve başarı, gönüllülerin katkısıyla daha güçlü bir iş modeli oluşturduğumuzun bir kanıtıdır. Gelecekte de bu stratejilerimizi daha da geliştirerek, kullanıcılarımıza daha iyi bir deneyim sunmaya ve sektördeki yerimizi daha da sağlamlaştırmaya odaklanacağız.

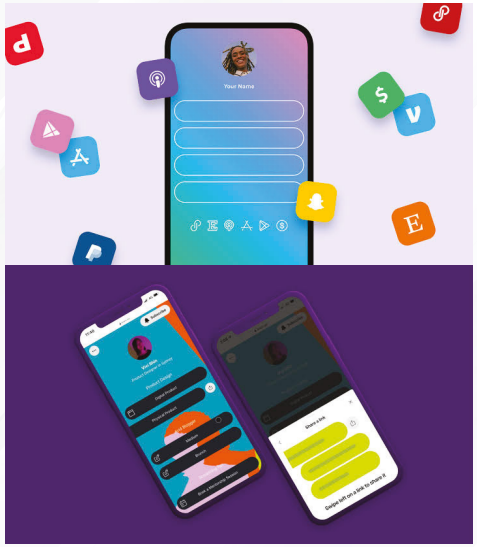

PROJE HAKKINDA:

Crowlink İşletmelerin ve bireylerin sosyal medya pazarlamada dijital temas noktaları oluşturmalarını, sağlayan hepsi bir arada araç seti ve kodsuz uygulama geliştime ortamı ve özelleştirilebilir kişisel ürünler sunan PaaS girişimidir.
Crowlink Network 'e katılan işletmeler ve bireylere PaaS servisi sunarak müşterilerden premium özellikler karşılığında aylık abonelik ücreti alır Crowlink Network katılan işletmeler ve bireyler ücretsiz olarak tüm hizmetlerden yarlanabilir fakat bunun karşılığında uygulama içi alakalı iş reklamları görmeyi kabul ederler Crowlink giyilebilir markalı ürünler üreten lisanslı bir altyapı kullanır kendi markası adı altında çeşitli ürünler ve hizmetleri özel veya standart üretim yapan bir e-ticaret gelirleri mevcutur Kurumsal çözümler ve danışmanlık Dijital medya ve temas noktalarının kontrolünü içeren ölçeklenebilir altyapı kağıtsız çözümler sunar ve nesne kontrollü pazarlama hizmetleri veririz kağıtsız kullanım kılavızları , kişisel pazarlama ürünleri , ofis ve etkinlik pazarlama çözümleri bunlardan bazılarıdır



KURUCU:

İhsan DÖNMEZER

TEAM V GAMES

BAŞARI HİKAYESİ:

Berk Aydemir, Murat Can Akpunar ve Ardıl Kadir Gökçe İlk olarak Haziran 2022'de Google ve Patika.dev'in düzenlediği Casual Game Development Bootcamp'inde binlerce başvuru arasından seçilerek bir araya geldiler. "Team V" ismini alan ekip, bu süre zarfında çeşitli game jamler ile farklı hızlandırıcı programlara katılarak deneyimini genişletti.

Entertech İstanbul Teknokent'in Ön Kuluçka Programına, yapılan elemelerde 1. olarak kabul edilen Team V Games, bu program ile ticarileşme yolunda ivme kazandı. Farklı Publisher şirketlerle iş birliği halinde çeşitli oyunlar geliştirdi. Kurucu ortakların tanışmalarından tam bir yıl sonra, Haziran 2023'te "Team V Games Oyun Yazılım ve Pazarlama A.Ş.'yi kurarak ticari hayatına resmen adım attı. Gamenter Oyun Kümelenmesi'ne kabul edilen 5 şirketten biri ve Entertech İstanbul Teknokent'in "Suptech Desteği"nden yararlanan ilk oyun şirketi oldu.

Oyun ekosistemindeki önemli yatırımcılardan Hollanda Merkezli Weplay Ventures'ın ilk defa düzenlediği Weplay Hub'a 30'dan fazla ülkeden 300'ün üzerinde başvuru arasından kabul edilen 14 şirket arasında yer aldı. Ayrıca BINA Incubator'ın Bridge Global hızlandırıcı programında yer almaktadır.

Entertech Teknokent'in Almanya'da düzenlediği Ekim 2023'te başlayacak 3 aylık hızlandırıcı programına kabul alan 10 şirketten biri olarak, uluslararası bir oyun şirketi olma hedefinde somut ve büyük bir adım attı. Tüm bu gelişmelerle birlikte Global Startup Awards tarafından "Best Newcomer 2023 in Turkey" ödülüne aday gösterildi.

Team V Games, koyduğu yüksek hedeflere sağlam adımlarla yürümeye devam etmektedir.

PROJE HAKKINDA:

Team V Games, mobil oyunlarda uzmanlaşmış, kalite odaklı bir oyun stüdyosudur. Oyunculara yenilikçi ve yüksek kaliteli oyun maceraları sağlayan ilgi çekici deneyimler yaratıyoruz.
İş modelimiz birden fazla gelir akışı etrafında dönüyor. Ücretsiz oynama, uygulama içi satın almalar, reklamlar, mobil oyunlardaki modeller ve PC oyunlarımızın Steam gibi platformlarda satışı yoluyla gelir elde ediyoruz. Ayrıca gelir kaynaklarımızı daha da çeşitlendirmek için ortaklıklar ve marka işbirlikleri araştırıyoruz.

KURUCU:

Berk AYDEMİR

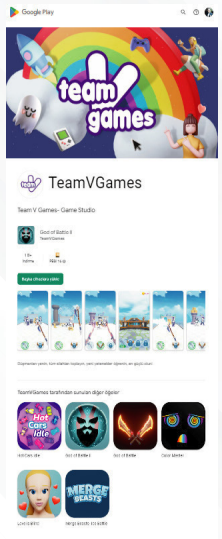



SUPSIS

BAŞARI HİKAYESİ:

Genç bir mühendislik öğrenciyken çalıştığım canlı destek sektöründe global pazardaki lider ürünleri kullanıyorduk. İnsan güçü odaklı ve yüksek maliyetlere sunulan bu hizmetlere rakip olmak hedefi ile 7 yıl önce mezun olmam ile beraber başladım.

Bu çıktığımız yolda sektördeki birçok eksiklerinini yönetilerek daha efektif bir sistem oluşturduk. Görüntülü görüşme özelliğini canlı destek sektörüne ilk sokan şirket olmak bizi gururlandırıyor.

Şuan bir iletişim sistemi olarak uçtan uça şirketlerin kendi iç iletişimleri ve müşterileri ile olan iletişimlerini yönetmekteyiz.



PROJE HAKKINDA:

Supsis Canlı Destek Sistemi müşterilerinizin size çeşitli iletişim kanallarından ulaşmasını sağlayan bir yazılımdır. Canlı destek, chatbot ve entegrasyon özellikleriyle tüm müşteri iletişim akışını yönetebilir, görevlerinizi otomatikleştirebilirsiniz.

Müşterileriniz sisteminizi web sitelerine ekleyerek hizmetimizden faydalanabilirler. Farklı plan seçenekleri mevcuttur.

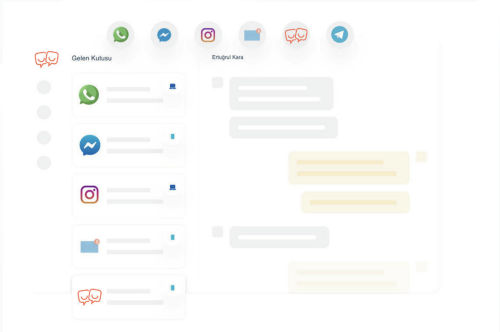

KURUCU:

Enes DUR

HACKERS GAME

BAŞARI HİKAYESİ:

Aralık 2022 Yılında siber güvenlik alanıyla ilgilenen biri olaraktan öğrenirken yaşadığım zorluklar neticesinde arkadaşlarımız ile böyle bir oyun projesi yapmaya karar verdik. 1. ayın sonunda BTM Girişimcilik programına kabul aldık. Tasarım ve MVP ile son hızla ilerledik.
4. ayın sonunda yazılım'a geçmeden önce TOBB Projektör yarışmasına katılarak İstanbul da bulunan ve katılan 800 lise arasında ön elemeyi geçerek finalist olarak projemizle 3.lük derecesiyle 20.000 TL ödül sahibi olmuş olduk.

Tabii bu zaman zarfında katıldığımız birçok program ve yarışmalar oldu, birçoğunu başarıyla tamamladık. Şuan geldiğimiz nokta burası.



PROJE HAKKINDA:

Siber güvenlik alanında kendini
geliştirmek isteyen insanlara oyunlaştırma yolu ile konuyu eğlenceli bir sekilde
öğretmeyi amaçlayan interaktif uygulama oyunu.



KURUCU:

Abdullah Dol

Ortaklarımız Olmadan Başarılamaz

IsDB
البنك الإسلامي للتنمية
Islamic Development Bank

QATAR FUND
FOR DEVELOPMENT
صندوق قطر للتنمية

قطر الخيرية
QATAR CHARITY

spark

معاً لمكافحة الفقر
REDUCING POVERTY
ISFD
صندوق التضامن الإسلامي للتنمية
Islamic Solidarity Fund for Development

البرنامج الليبي للإدماج والتنمية
THE LIBYAN PROGRAMME FOR REINTEGRATION & DEVELOPMENT

Ministry of Foreign Affairs of the Netherlands

SUPER NOVAE
Serving Everyday Heroes

Co-financed by the Connecting Europe Facility of the European Union

BINA MEDYADA

Bina Business Incubator

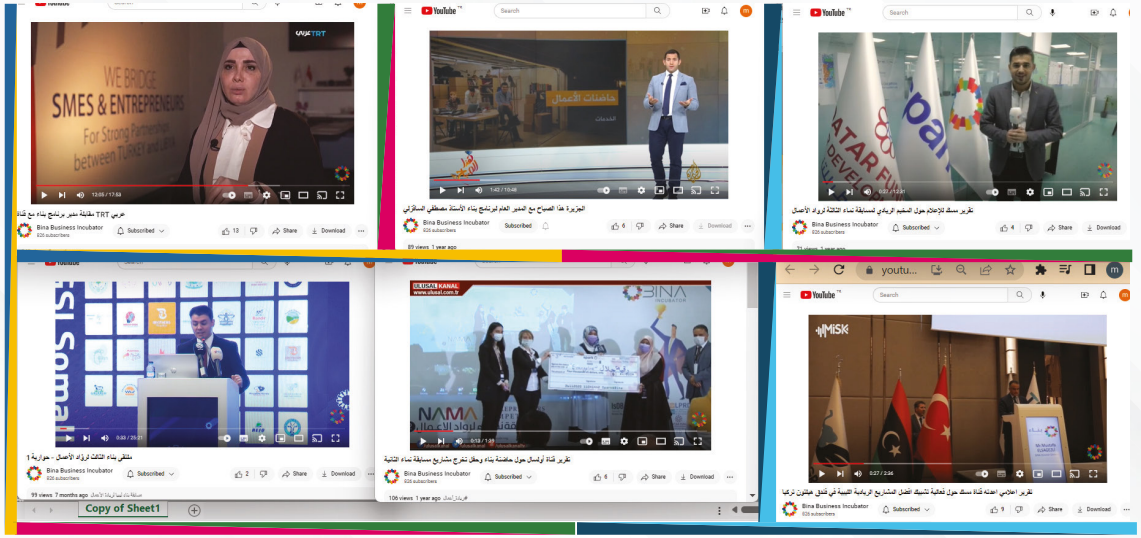



مقابلة أمجد الفرسي من حاضنة بناء بشرح مزايا مسابقة نماء 4 بتلفزيون سوريا - صباح سوريا



قناة ليبيا الأحرار تغطي الحفل الختامي لحاضنة بناء Libya Alahrar coverage of Nama Graduation Ceremony



تغطية قناة الخبارية تركية تفعالية تتشيك افضل المشاريع الليبية في تركيا في فندق هيلتون بتاريخ 7 أبريل

BINA Fuar ve Sergilerde

NEMA LIBYA SOMALIA













Yayınlar





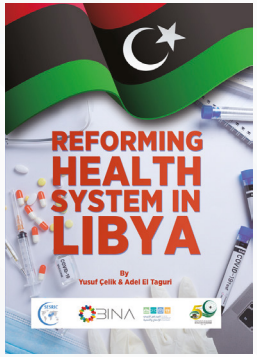

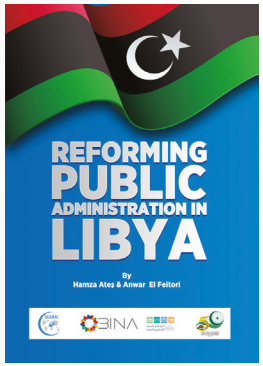

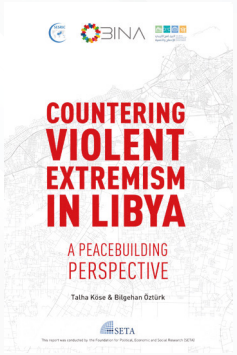

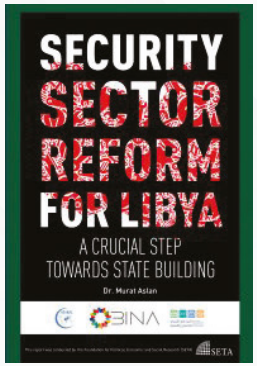

Araştırmamız hakkında daha fazla bilgi edinmek için QR



Sosyal Medya Hesapları ve Kişiler

binabi.org	/company binaincubator	bina_business_ incubator/?hl=en	/BinaProgramBI /	Bina_program	c/BinaBusiness Incubator	binaprogram.org	bina_incubator



BINA
PROGRAM

2023

www.binaprogram.org