

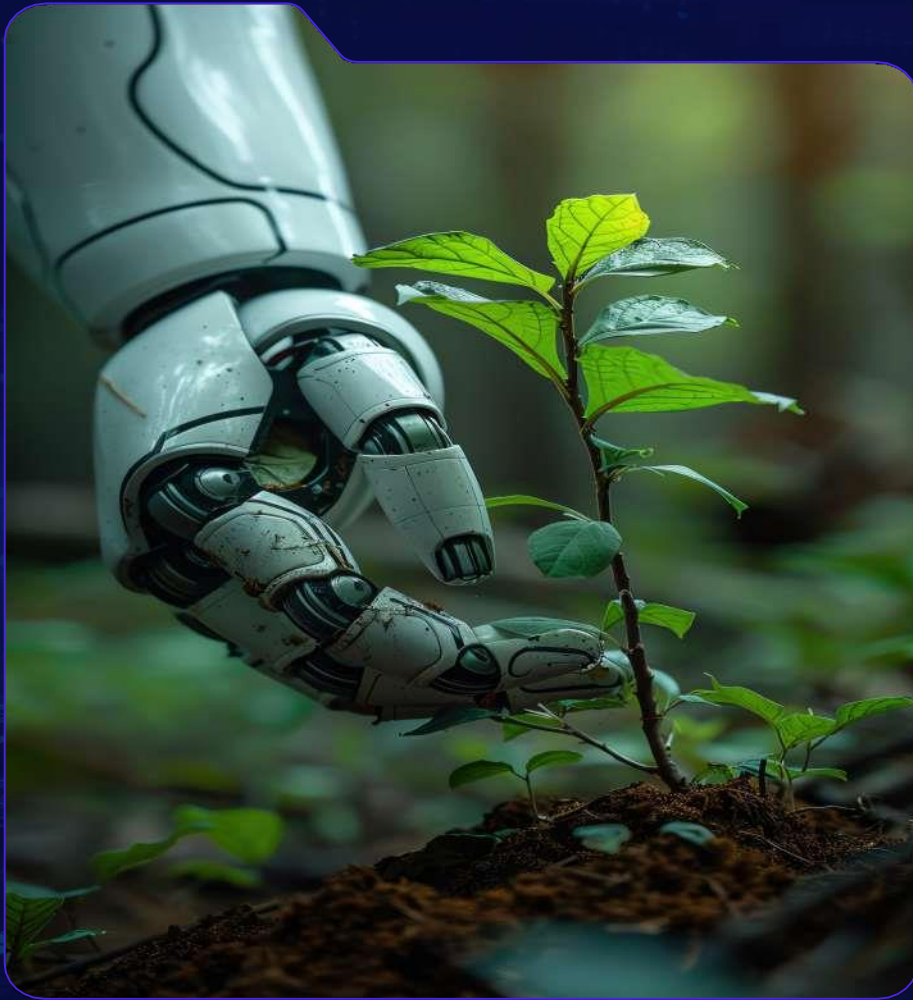

# Automatización inteligente Rendimiento transparente Ejecución impulsada por

Miembros trimestrales | EA Vault | QN Wallet | QN Trading API





## Descripción general de la ejecución

Quantro Network es un ecosistema de automatización avanzada para usuarios capacitados que desean negociar algorítmicamente a nivel institucional sin la necesidad de ejecución manual. Con la membresía, los suscriptores tienen acceso a la biblioteca de Asesores Expertos de Ingeniería (EA) que operan dentro del marco de automatización de seguridad de Quantro. El sistema incluye: la billetera Quantro, EA Vault y el portal API de transacciones.

# Preguntas

La automatización minorista de hoy es caótica



Robots no verificados

Los resultados son inconsistentes.



Pocos o ningún dato  
transparente de rendimiento.



Las barandillas débiles ponen en  
peligro el capital y la integridad de la  
plataforma. Quantro trae disciplina  
institucional al usuario cotidiano.

# Nuestras soluciones

Una plataforma de automatización  
unificada que cubre cada capa

Un proceso sencillo. Control total. Resultados mensurables

01

Miembros

03

EA Selección

05

Monitoreo en tiempo real

02

Fondos

04

Activación de licencia

06

Inteligente  
Retiro de dinero

# Cómo funciona

**01**

## Activar el paquete de membresía

Una pequeña activación desbloquea la bóveda de EA y todos los asesores expertos. Su viaje comienza con un simple paso.

**02**

## El Fondo Quantro Wallet

Recargue con USDT, BTC u otra moneda para potenciar su automatización.

**03**

## Seleccione EA

Elija entre nuestros EA Vault (Atlas o Zenith) en función de su estrategia y apetito por riesgo.

**04**

## Activar la clave de licencia

Proteja las licencias mensuales asociadas a su ID para un acceso continuo.

**05**

## Supervisión de la ejecución

Seguimiento de las métricas de rendimiento y salud en tiempo real a través del panel de control de la API de trading.

**06**

## Retirado/ajuste

Realice un seguimiento de las métricas de rendimiento y salud en tiempo real a través de nuestro tablero de API de trading en tiempo real.

# Tesorería EA

Cada EA está construido para una ejecución precisa y adaptación en tiempo real

## El Quantro Atlas

Cobertura y scalping; Equilibrio de micro retorno y riesgo adaptativo. ( Como disponible: Quantro Atlas tiene un rendimiento diario del 1%.)

## El Zenit Quantro

Cobertura, scalping y estimulación de Monte Carlo para mercados rápidos. ( Como se proporciona: Quantro Zenith tiene un rendimiento diario del 1.8%.)

Ambas AE operan bajo un sistema y supervisión continua de riesgos  
Monitoreo de salud para garantizar un rendimiento y seguridad consistentes.



# Ritmo comercial y operaciones

**01**

Frecuencia de las transacciones

Más de 50 transacciones por día en nuestras EAs

**02**

**Días de actividad**

Ciclo automático de 7 días para controles de salud antes de la sesión.

**03**

**Monitorización**

Telemetría en tiempo real, registro de sesiones y seguimiento de versiones.

# La billetera Quantro

QN Wallet es una capa de equilibrio interna que permite la automatización

## Auditoría

Cada acción se graba y se puede exportar.



## Fondos

Recarga dentro de la plataforma.

## Controles

Retiros procesados de acuerdo con las reglas de la plataforma (un retiro estándar por día).

## Seguridad

Encriptación multicapa y segmentación equilibrada.

# Retiro & Reglas de bloqueo

Capital de semilla = \$1000. El usuario se retira  
Hace 75 días

- Penalización por retiro anticipado (15%):  $1,000 \times 0,15 = \$150$ .
- Restante después de la multa:  $1.000 - 150 = 850$  dólares.
- Tarifa de retiro restante (2%):  $850 \times 0.02 = \$17$ .
- Monto neto recibido por el usuario:  $850 - 17 = 833$  dólares.

La transparencia no es opcional en Quantro Network, es fundamental para la integridad de nuestros sistemas.



## 01 Bloqueo de capital inicial

Su capital inicial (el dinero que invierte en el robot) se mantiene activo en el comercio durante 75 días, si desea

Retirada de una transacción activa antes de 75 días que incurrió en una 15% de deducción por desempeño.

## 02

### Penalización por retiro anticipado

Si retira el dinero inicial antes de 75 días, se aplicará una multa del 15%. Esta sanción ayuda a proteger a la plataforma y a otros suscriptores.

## 03

### Monto mínimo de retiro

La cantidad mínima de retiro que puede solicitar es de \$20.

## 04 Tarifa de retiro

Hay una tarifa de procesamiento del 2% para cada retiro. Esto incluye los costes de red y procesamiento.

## 05 Por qué existen estas reglas

Protegen la movilidad y mantienen el robot en buen funcionamiento. Desalientan los abusos a corto plazo y permiten a todos los miembros predecir los resultados.

# Barandillas y controles del sistema

01

## Ejecución disciplinaria

La cobertura y el scalping controlan el riesgo.

02

## SEGURIDAD DE LA

Comprobación de salud y suspensión/reanudación

Control.

03

## Filtro de volatilidad

Definir la ventana de ejecución y limitar

Exposición.

04

## Transparenci

a  
Indicadores en tiempo real, estadísticas de retiros y tiempo de ejecución

Diagnóstico de cada usuario.

# Infraestructura comercial

## Ventajas tecnológicas centrales

- Enrutamiento de baja latencia y motor de localización adaptativo.
- Una capa de cobertura para riesgos neutrales al mercado.
- Exfoliación de la microestructura para minimizar el deslizamiento.
- Telemetry hub transfiere datos de rendimiento anónimos a nuestra API Expert Advisor.
- La computación cuántica permite un rendimiento más rápido

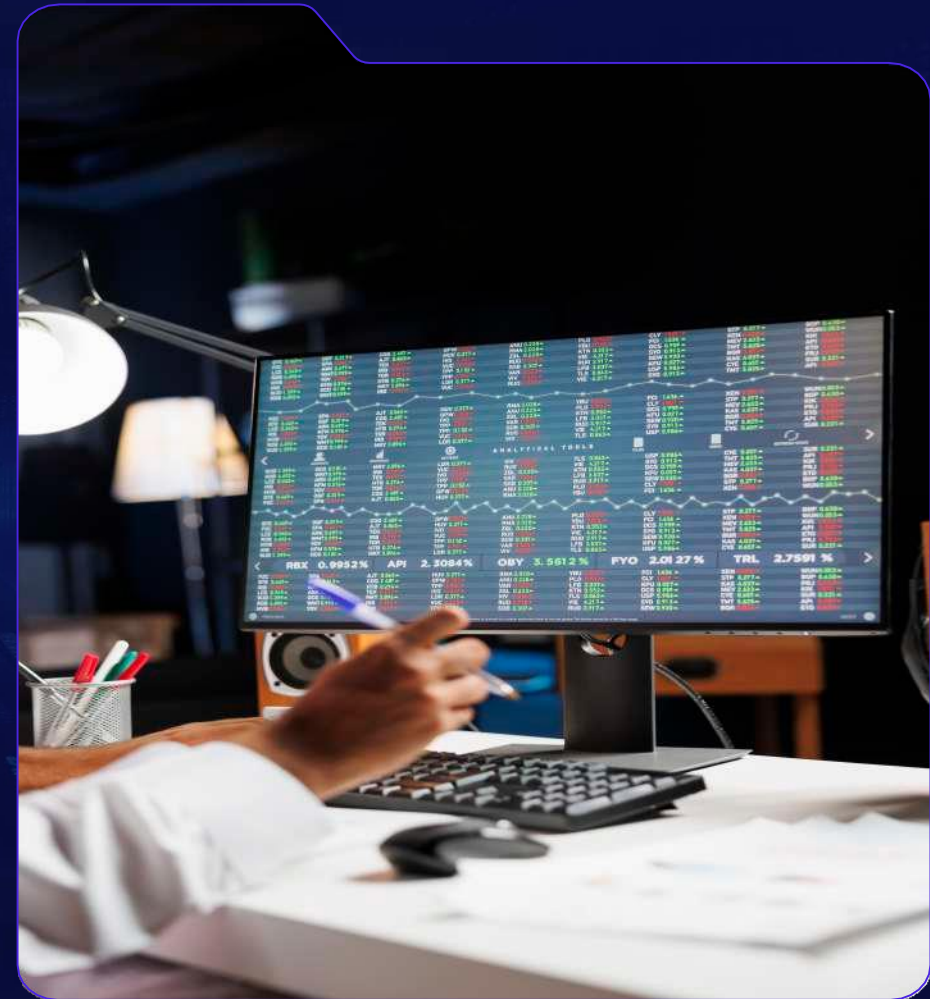

# Transparencia e informes

Quantro Networks ofrece a los miembros una visión completa y clara de lo que hacen los EA. Cada transacción, sesión y cambio del sistema son visibles para que los suscriptores puedan comprobar el rendimiento, comparar versiones y exportar datos para su propia visualización. Esto hace que la plataforma sea honesta, auditable y fácil de usar.

La transparencia es una infraestructura básica, no opcional

- Sesiones de ejecución en tiempo real y registro completo de las transacciones (ver cómo ocurrió una transacción).
- Información de la versión de EA y datos de tiempo de actividad (qué versión del bot se está ejecutando y cuándo).
- Resumen histórico de sesión y instantáneas de tiempo de ejecución (en el pasado en De un vistazo).
- Registros exportables (CSV o informes descargables) para análisis independientes.

- Módulo de onboarding: configuración, activación de licencias, gestión de billeteras.
- Educación sobre la lógica algorítmica, el riesgo y el comportamiento de EA.
- Reuniones informativas periódicas e informes de transparencia para garantizar la seguridad de la comunidad.
- Soporte dedicado para suscriptores verificados.

# Educación y apoyo

## Academia QUANTRO

Quantro Academy también comparte actualizaciones mensuales e información del sistema para mantener a cada miembro informado.

# Filosofía de riesgo

La automatización es poderosa cuando se trata de gobernar

## Límites impulsados por las matemáticas

Reglas y algoritmos para llevar a cabo la seguridad: matemáticas + límites =

Automatización confiable

## Cheques de salud en tiempo real

Antes de cada sesión se verifica el sistema para asegurarse de que todo está bien



## Ventana de ejecución definida

Los robots solo operan dentro de un marco de tiempo preestablecido para reducir el riesgo inesperado del mercado.

## Filtro de volatilidad

Cuando el mercado es demasiado volátil, el comercio se suspende.

Válvula de estrangulación de exposición automática

Reducción del tamaño de la posición

Limite automáticamente las pérdidas.

# Sistema de ingresos por referencia

Los usuarios pueden compartir sus enlaces de referencia, construir su red y ganar comisiones basadas en las transacciones diarias  
El rendimiento generado por la licencia de EA activa que está fuera de línea. Todas las recompensas se calculan en porcentaje y están vinculadas directamente  
A una salida de EA real y verificable



# Clase-puerta/nivel Desbloquear el sistema

Cada nivel se desbloquea gradualmente a través del número de calificaciones ( QV) y las métricas de liderazgo. Esto asegura que cada socio sea recompensado por el desempeño individual y la fortaleza de la organización que construye.

## Nivel 1-Desbloqueo automático

Cada socio recibe un 15% del volumen de transacciones directas. No hay requisitos.

## Nivel 2-Desbloqueo de rendimiento

- Requisitos: Nivel 1 QV  $\geq$  \$5,000
- Requisitos del equipo:  $\geq$  1 pierna móvil
- Desbloquear la recompensa de nivel 2 con un 4,5%.

## Nivel 3-Team Building Desbloqueado

- Requisitos: Nivel 2 QV  $\geq$  \$15,000
- Requisitos del equipo:  $\geq$  2 piernas activas
- Desbloquear la recompensa de nivel 3 con un 2,5%.

## Nivel 4-Desbloqueo de extensión de red

- Requisitos: Nivel 3 QV  $\geq$  \$35,000
- Requisitos del equipo:  $\geq$  2 piernas activas
- Desbloquear la recompensa de nivel 2 con un 4,5%.

## Nivel 5-Desarrollo de liderazgo desbloqueado

- Requisitos: Nivel 4 QV  $\geq$  \$75,000
- Requisitos de equipo: 2 líderes de equipo con nivel 3 desbloqueado
- Desbloquear 5 niveles de recompensa al 0,4%

## Nivel 6-Liderazgo multinivel desbloqueado

- Requisitos: Nivel 5 QV  $\geq$  \$150,000
- Requisitos del equipo: 3 piernas activas para desbloquear el nivel 4
- Desbloquear 6 niveles de recompensa al 0,3%

## Nivel 7-Liderazgo organizacional desbloqueado

- Requisitos: Nivel 6 QV  $\geq$  300.000
- Requisitos del equipo:  $\geq$  3 líderes de equipo han desbloqueado el nivel 4
- Desbloquear el pago máximo con un 0,2% de recompensa de nivel 7

# Actualización gradual

Cuando tu suscripción de equipo registra una cierta cantidad de facturación total, recibirás una recompensa única de bonificación directa y, en algún momento, recibirás un ingreso diario residual que se acredita en tu cuenta cada semana. Otorgamos bonos directos a nuestros valiosos suscriptores en reconocimiento a sus esfuerzos para crear y desarrollar equipos. Usted es elegible para estos bonos una vez que la facturación de depósitos de su equipo supera ciertos hitos, como se muestra en la siguiente tabla.

## Cómo calcular la demanda

1. Total Team Volume: la suma de los volúmenes calificados de toda la organización de nivel 7.
2. Volumen personal: su propio capital de suscripción de licencia EA activa
3. Legs Activas - Referentes directos que tienen al menos un programa de afiliados activos y cuyas afiliadas (hasta 7 niveles de profundidad) contienen al menos un depósito real aprobado (los referentes no comienzan con ADMIN-).
4. Límite máximo de porcentaje de patas-En una clase con un límite máximo, la pata más alta puede contribuir hasta un porcentaje especificado del volumen requerido. Por ejemplo: los ejecutivos necesitan \$60.000 con un límite máximo del 40% → la rama más grande solo puede contar \$24.000 en la demanda; El resto debe provenir de otras piernas.
5. Bono único: se paga cuando se califica por primera vez para el rango. \* Bono semanal \*-Pago semanal mientras usted mantiene su calificación para el nivel.

# Logros y estructura de bonificación

| Estructura del volumen del equipo | Requisitos de calificación   | Bono único | Bono semanal |
|-----------------------------------|--|------------|--------------|
| Gerente                           | <ul style="list-style-type: none"> <li>• Tamaño total del equipo requerido: \$6.000</li> <li>• Volumen personal requerido: Ninguno</li> <li>• Necesidad de mover las piernas: 2</li> <li>• Límite máximo del porcentaje de piernas: Ninguno</li> </ul>       | \$450.00   | —            |
| Director                          | <ul style="list-style-type: none"> <li>• Tamaño total del equipo requerido: \$12,500</li> <li>• Volumen personal requerido: Ninguno</li> <li>• Necesidad de mover las piernas: 3</li> <li>• Límite máximo del porcentaje de piernas: Ninguno</li> </ul>      | \$720.00   | —            |
| Directores regionales             | <ul style="list-style-type: none"> <li>• Tamaño total del equipo requerido: \$25,000</li> <li>• Número de individuos requeridos: \$1,000</li> <li>• Necesidad de mover las piernas: 4</li> <li>• Límite máximo del porcentaje de piernas: Ninguno</li> </ul> | \$1,500.00 | —            |
|                                   |  |            |              |

| Estructura del volumen del equipo | Requisitos de calificación  | Bono único  | Bono semanal |
|-----------------------------------|---|-------------|--------------|
| Personal administrativo           | <ul style="list-style-type: none"> <li>• Tamaño total del equipo requerido: \$60,000</li> <li>• Número de personas requeridas: \$2,500</li> <li>• Necesidad de mover las piernas: 5</li> <li>• Límite máximo del porcentaje de piernas: 40%</li> </ul>    | \$3,700.00  | \$140.00     |
| Supervisor Regional               | <ul style="list-style-type: none"> <li>• Tamaño total del equipo requerido: \$110,000</li> <li>• Número de individuos requeridos: \$5,000</li> <li>• Necesidad de mover las piernas: 6</li> <li>• Límite máximo del porcentaje de piernas: 35%</li> </ul> | \$6000.00   | \$435.00     |
| Ejecutivos globales               | <ul style="list-style-type: none"> <li>• Tamaño total del equipo requerido: \$450.000</li> <li>• Número de individuos requeridos: \$1,000</li> <li>• Necesidad de mover las piernas: 8</li> <li>• Límite máximo del porcentaje de piernas: 30%</li> </ul> | \$18,000.00 | \$520.00     |
| Embajador                         | <ul style="list-style-type: none"> <li>• Tamaño total del equipo requerido: \$1,000,000</li> <li>• Número de individuos requeridos: \$7.000</li> <li>• Piernas móviles requeridas: 10</li> <li>• Límite máximo del porcentaje de piernas: 30%</li> </ul>  | \$30,000.00 | \$625.00     |

| Estructura del volumen del equipo | Requisitos de calificación   | Bono único     | Bono semanal |
|-----------------------------------|--|----------------|--------------|
| Embajadores regionales            | <ul style="list-style-type: none"> <li>• Tamaño total del equipo requerido: \$1,850,000</li> <li>• Cantidad personal requerida: \$10,000</li> <li>• Piernas móviles requeridas: 10</li> <li>• Límite máximo del porcentaje de piernas: 30%</li> </ul>  | \$72,500.00    | \$700.00     |
| Embajadores Globales              | <ul style="list-style-type: none"> <li>• Tamaño total del equipo requerido: \$5,500,000</li> <li>• Cantidad personal requerida: \$10,000</li> <li>• Piernas móviles requeridas: 10</li> <li>• Límite máximo del porcentaje de piernas: 30%</li> </ul>  | \$185,000.00   | \$1,200.00   |
| Embajador Platino                 | <ul style="list-style-type: none"> <li>• Total del equipo requerido \$11,500,000</li> <li>• Cantidad personal requerida: \$10,000</li> <li>• Piernas móviles requeridas: 10</li> <li>• Límite máximo del porcentaje de piernas: 30%</li> </ul>         | \$330,000.00   | \$1,200.00   |
| Embajador Global Platinum         | <ul style="list-style-type: none"> <li>• Tamaño total del equipo requerido: \$35,000,000</li> <li>• Cantidad personal requerida: \$10,000</li> <li>• Piernas móviles requeridas: 10</li> <li>• Límite máximo del porcentaje de piernas: 30%</li> </ul> | \$2,500,000.00 | \$2,450.00   |

# Hoja de ruta

## Monitoreo y movimiento

- Agregue señales en tiempo real más profundas (retardo, relleno, alarma de descenso) para que puedas ver exactamente cómo está funcionando el robot.
- Un tablero de instrumentos más limpio con gráficos simples y filtros rápidos para comprobar rápidamente.
- Vista móvil + recordatorios push que le permiten monitorear y operar desde su teléfono.
- Esto significa: puede encontrar problemas y comprobar el rendimiento en cuestión de segundos, en cualquier lugar.

Q1

## Pruebas y combinaciones

- **Sandbox de estrategia:** ejecuta ideas basadas en datos pasados sin arriesgar su dinero.
- **Multi-EA Stacking:** ejecuta dos o más EA juntos y comparte automáticamente el riesgo.
- Alertas inteligentes para eventos comerciales o sanitarios críticos.
- Esto significa: Pruebe nuevas estrategias de forma segura y combine robots para suavizar los retornos.

Q2

## Extensiones e integraciones

- Catálogo de EA más grande, más opciones de riesgo.
- Herramientas empresariales: paneles de equipos, controles de políticas, opciones de etiqueta blanca.
- Acceso a API para socios e instituciones verificados.
- Futura integración de señales de trading en vivo y pool de apuestas en vivo (próximamente)

Q4

## Insights y financiación

- Análisis en profundidad: KPI de nivel comercial y una clara segmentación del rendimiento de cada EA.
- Un informe algorítmico que muestra cuándo y por qué funciona el robot.
- Más opciones de financiación (pistas criptográficas adicionales, rampas de acceso más fáciles).
- Esto significa: tener una visión clara de los resultados y financiar la cuenta de la manera que prefieres.

Q3

## Cumplimiento y exención de responsabilidad

- Quantro Network ofrece acceso con licencia a software de comercio automatizado y materiales educativos.
- El rendimiento varía en función de las condiciones del mercado; No hay resultados garantizados.
- Las herramientas conllevan riesgos inherentes y los usuarios deben participar de manera responsable.

Quantro Network es una ingeniería cuantitativa simplificada para usuarios capacitados. Membresía. Control. Transparencia.

# Módulo de membresía especial de prelanzamiento de 90 días

Este es un módulo de membresía especial de pre-lanzamiento de 90 días, esta oferta solo es válida durante 90 días en la fase de pre-lanzamiento después de nuestro lanzamiento oficial, esta estructura de membresía cambiará



## Acceso a la membresía

Construido para simplificar la entrada a la plataforma.

**\$99**

90 días de acceso  
Miembros

Revista trimestral



## Miembro Prime

Diseñado para los usuarios que quieren un Quantro completo  
Experiencia.

**\$199**

90 días de oro  
Miembros

Revista trimestral

Ambas capas permiten una activación sin problemas de EA, análisis transparente de transacciones en tiempo real de todos los EA y uso ininterrumpido del ecosistema de Quantro Network.

# El Quantro EA Vault

El paquete EA de dos motores de Quantro se basa en una arquitectura cuantitativa a nivel institucional y está diseñado para funcionar de forma autónoma los siete días a la semana en ciclos de mercado globales. Ambos motores se ejecutan directamente en las cuentas de corredores de los usuarios, lo que garantiza transparencia total, supervisión en tiempo real y cero riesgos de custodia. El sistema integra un modelo de estrategia de tres núcleos , scalping, cobertura dinámica y verificación de presión simulada de Monte Carlo para proporcionar un rendimiento resiliente, adaptable y estructurado en diferentes condiciones de mercado.

- Quantro Atlas - hasta un 1% diario
- Tarifa mínima de entrada: \$99 Capital
- Tarifa máxima de entrada: \$2,500

Modelos de crecimiento controlado diseñados para un rendimiento estable y repetible. El objetivo del motor es lograr un 1% de producción diaria a través de la ejecución de micropíncel, el equilibrio de compensación de cobertura y el tamaño de la posición verificado por Monte Carlo. Construido para usuarios que priorizan la precisión y la consistencia sobre la agresión.

- Quantro Zenith - hasta un 1,8% diario
- Tarifa mínima de entrada: \$2,500 Capital

Motor más avanzado y potente, con un rendimiento diario de hasta el 1,8%. Zenith utiliza una matriz de scalping multicapa , ajustes de cobertura de ciclos rápidos y predicciones de escenarios de Monte Carlo para perseguir la amplificación de la producción mientras se mantiene disciplinada

Gestión de retrocesos.

# Quantro

## Equipo Ejecutivo Core



**Jeremy McCann**  
Fundador

### Conoce al CEO y CEO

El oficial Jeremy es un creador impulsado por la tecnología con una pasión por el arte

Lo arrastró al mundo de NFT, donde aprendió sobre el mercado digital  
Comportamiento temprano. A través de amigos en ingeniería de software, obtuvo  
Acceda a robots de comercio privados y dedica años a la investigación y prueba  
Cruzan las criptomonedas y las divisas,  
Construir una comprensión profunda de  
Sistemas automatizados. Él más tarde  
Fortaleció su experiencia en  
gestión de productos  
Una reconocida empresa tecnológica estadounidense, moldeando  
Un enfoque estructurado detrás de  
Red Quantro. Jeremy  
Finalmente se ensambló un  
Los equipos multidisciplinarios construyen un ecosistema de automatización escalable,

Liderando la empresa con ideas  
Discernimiento,



**Paul Rushbrook**  
Director de Operaciones

### Más de 20 años Experiencia operativa

Empresas tecnológicas en todo Estados Unidos

Y empresas de servicios digitales

Como las alturas  
Soluciones, movilidad y  
En tándem. Su fuerza  
Antecedentes del sistema  
Coordinación, flujo de trabajo  
Optimización, así como grandes -  
Estructura operativa de escala  
Hazlo estable  
El poder detrás de Quantro  
La red es fluida,  
Estricto y escalable  
Ejecución.



**Adriana Lucía Ramos**  
Oficial Administrativo Jefe

Adriana trae más de 11 años de  
Administración y  
Liderazgo organizacional,  
Moldeado a través de ella  
Experiencia

Categoría: Empresas en Colombia  
Servicios Empresas Soluciones  
Administrativas Integrales  
S.A.S. Su fuerza  
Antecedentes internos  
Gobernanza, operaciones  
Estructura, eficiencia  
Sistemas administrativos  
Déjala estabilizarla  
El poder detrás de Quantro  
Dentro de la red  
Coordinación y  
Realizar operaciones.



**Tevo Jbe**  
Gerente Estrategia y Riesgos

Traer más de 6 años  
Empírico  
De los respetados chinos  
Empresas tecnológicas  
Como la ola y  
Tecnología Hang Seng,  
Donde se hizo más fuerte  
Estrategia, evaluación de  
riesgos, habilidades cuánticas  
Cálculo y análisis de  
sistemas. Su nitidez  
Las decisiones ayudan a  
mantener la red Quantro  
Conducción hacia adelante estable.



**Declan Codvena**  
Jefe de DEVOPS

Declan trap más de 10  
Año  
Experiencia DevOps  
Obtenga un salto  
Múltiples europeos  
Entorno tecnológico